

ELABORATO PLANIMETRICO	
Compilato da:	
Iscritto all'albo:	
Geometri	
Prov. Roma	N. 6797

Comune di Ardea	Protocollo n. RM1386999 del 16/11/2010
Sezione: Foglio: 53 Particella: 4578	Tipo Mappale n. del
Dimostrazione grafica dei subalterni	Scala 1 : 500

ELABORATO PLANIMETRICO

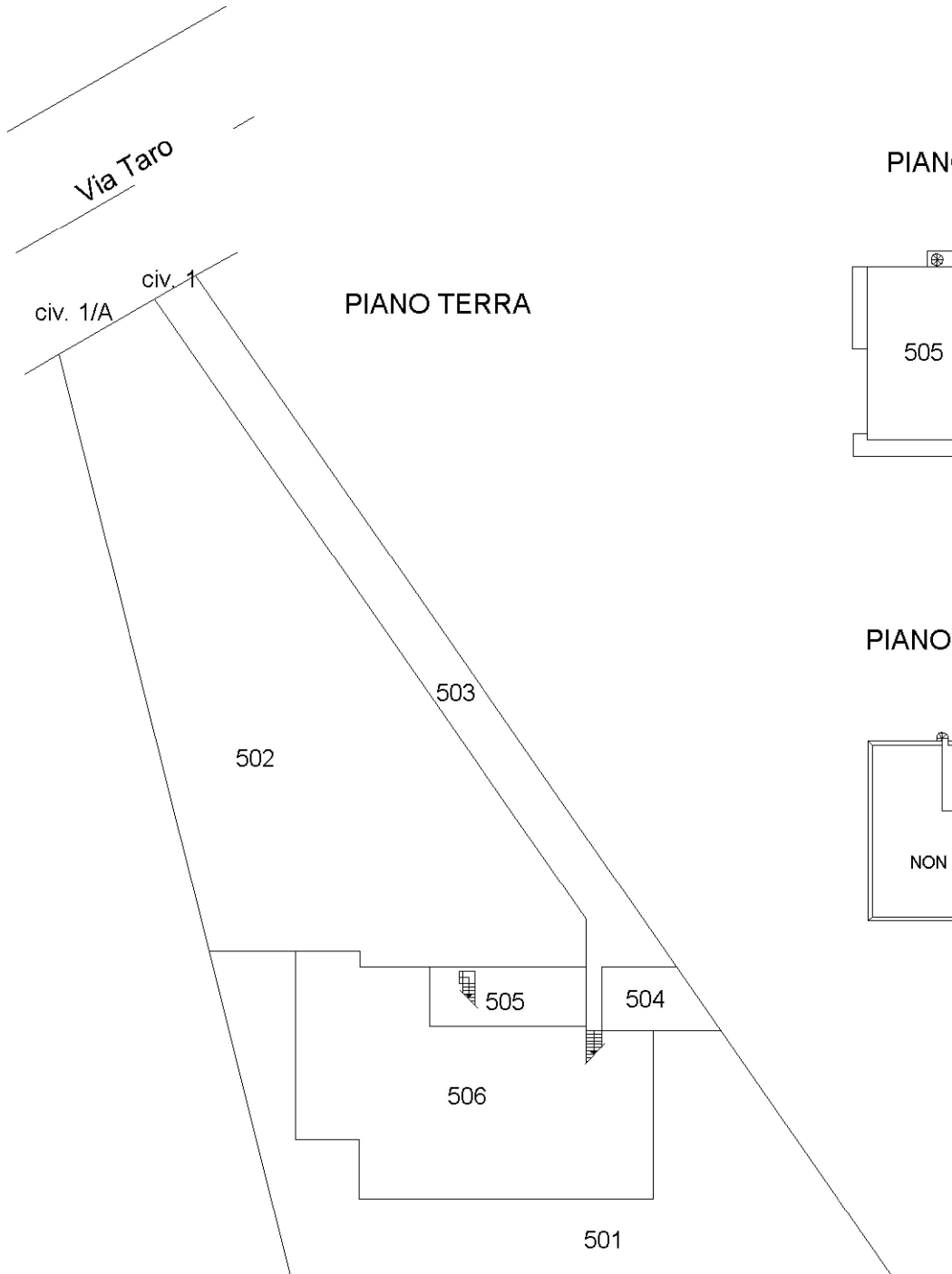

PIANO PRIMO

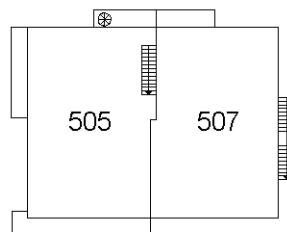

PIANO SECONDO

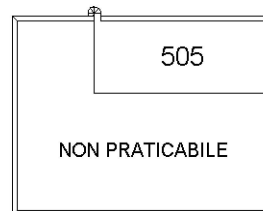

Ultima planimetria in atti

Elaborato Planimetrico - Catasto dei Fabbricati - Situazione al 25/10/2023 - Comune di ARDEA(M213) - < Foglio 53 Particella 4578 >
Firmato Da: BARBARA MARONI Emesso Da: ARUBAPEC EU QUALIFIED CERTIFICATES CA G1 Serial#: 3dd6ba3fb8d05e0854f4819078625f62

