

Foglio:	69	Particella:	1445	Subalterno:	184
Zona/Cat.:	Z. 1 Cat. C/6	Classe:	4	Consistenza:	12 m ²

Planimetria catastale:

**Agenzia del Territorio
CATASTO FABBRICATI
Ufficio Provinciale di
Siena**

Dichiarazione protocollo n. SI0088812 del 21/10/2010
Planimetria di u.i.u. in Comune di Siena
Via Baldassarre Peruzzi civ.

Identificativi Catastali:

Sezione:
Foglio: 69
Particella: 1445
Subalterno: 184

Compilata da:
Bocci Massimo

Iscritto all'albo:
Geometri

Prov. Siena

N. 597

Scheda n. 1 Scala 1:200

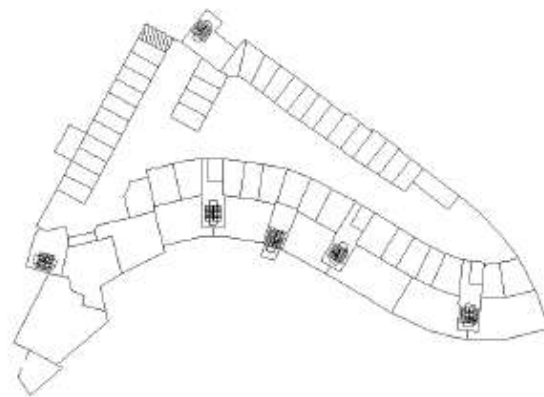

posto auto coperto
h=2.70



Piano 2S



Foglio:	69	Particella:	1445	Subalterno:	184
---------	----	-------------	------	-------------	-----

Documentazione di riferimento depositata:

Permesso a costruire in *VARIANTE* alla Pratica Edilizia n°36359 del 01.03.2005.
Pratica edilizia n° 56794 del 31/12/2010.



In base alle verifiche effettuate, relativamente alla documentazione a disposizione e ai sopralluoghi condotti, è possibile affermare che l'unità immobiliare è conforme a livello edilizio.

Foglio:	69	Particella:	1445	Subalterno:	184
---------	----	-------------	------	-------------	-----

Documentazione fotografica:

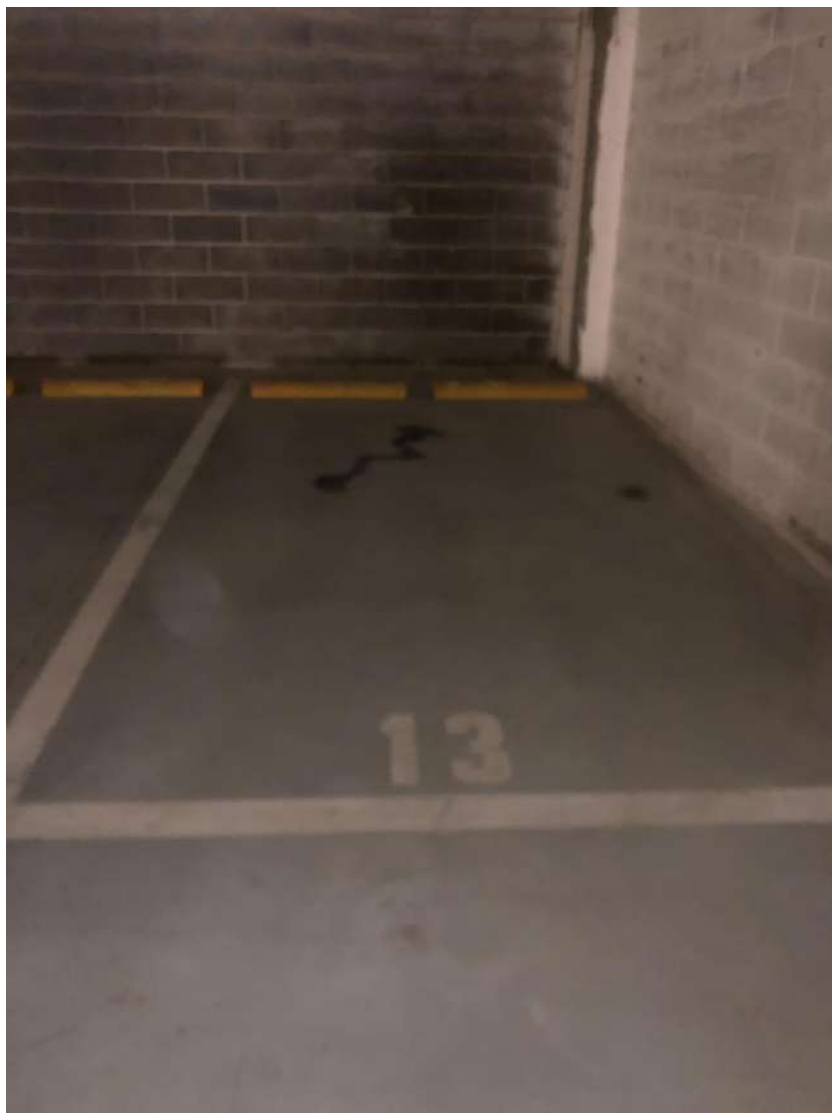

Foglio:	69	Particella:	1445	Subalterno:	184
----------------	----	--------------------	------	--------------------	-----

Stima:

Il posto auto coperto si presenta in condizioni discrete.
Il valore è stato calcolato a partire da mq catastali.

Valore: 13 mq x 600,00 €/mq = 7.800,00 €