

Agenzia delle Entrate
CATASTO FABBRICATI
Ufficio Provinciale di
Cremona

Dichiarazione protocollo n. CR0014520 del 16/04/2019

Comune di Dovera

Via Filippo Turati

civ. 4

Identificativi Catastali:

Sezione:

Foglio: 15

Particella: 347

Subalterno: 1

Iscritto all'albo:
Geometri

Prov. Pavia

N. 03080

Planimetria

Scheda n. 1

Scala 1:200

PIANO PRIMO

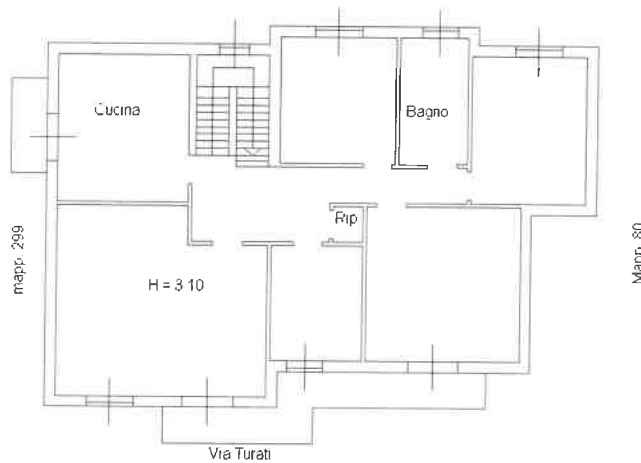

PIANO TERRA

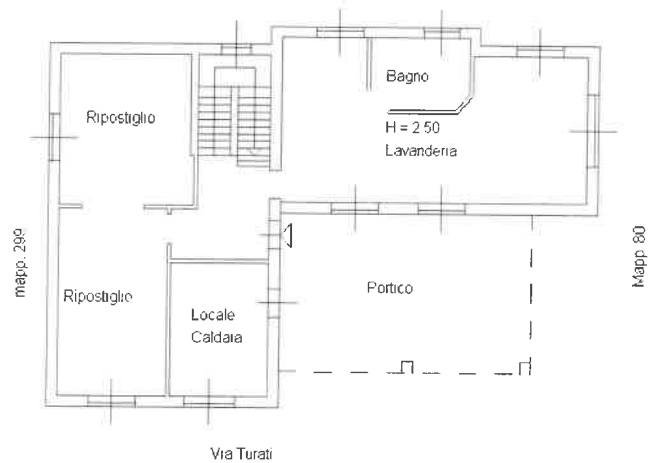

Ultima planimetria in atti

Data: 20/05/2024 - n. T126172 - Richiedente: VNTGRG58B05D142Z

Totale schede: 1 - Formato di acquisizione: A4(210x297) - Formato stampa richiesto: A4(210x297)

MODULARIO
F. - Cat. S. T. - 215



MINISTERO DELLE FINANZE

Mod. B (Nuovo Catasto Edilizio Urbano)

DIREZIONE GENERALE DEL CATASTO E DEI SERVIZI TECNICI ERARIALI

Lire
15

NUOVO CATASTO EDILIZIO URBANO

(R. DECRETO-LEGGE 13 APRILE 1939, N. 659)

Planimetria dell'immobile situato nel Comune di DOVERA Via F. TURATI

Ditta _____

Allegata alla dichiarazione presentata all'Ufficio Tecnico Erariale di CREMONA

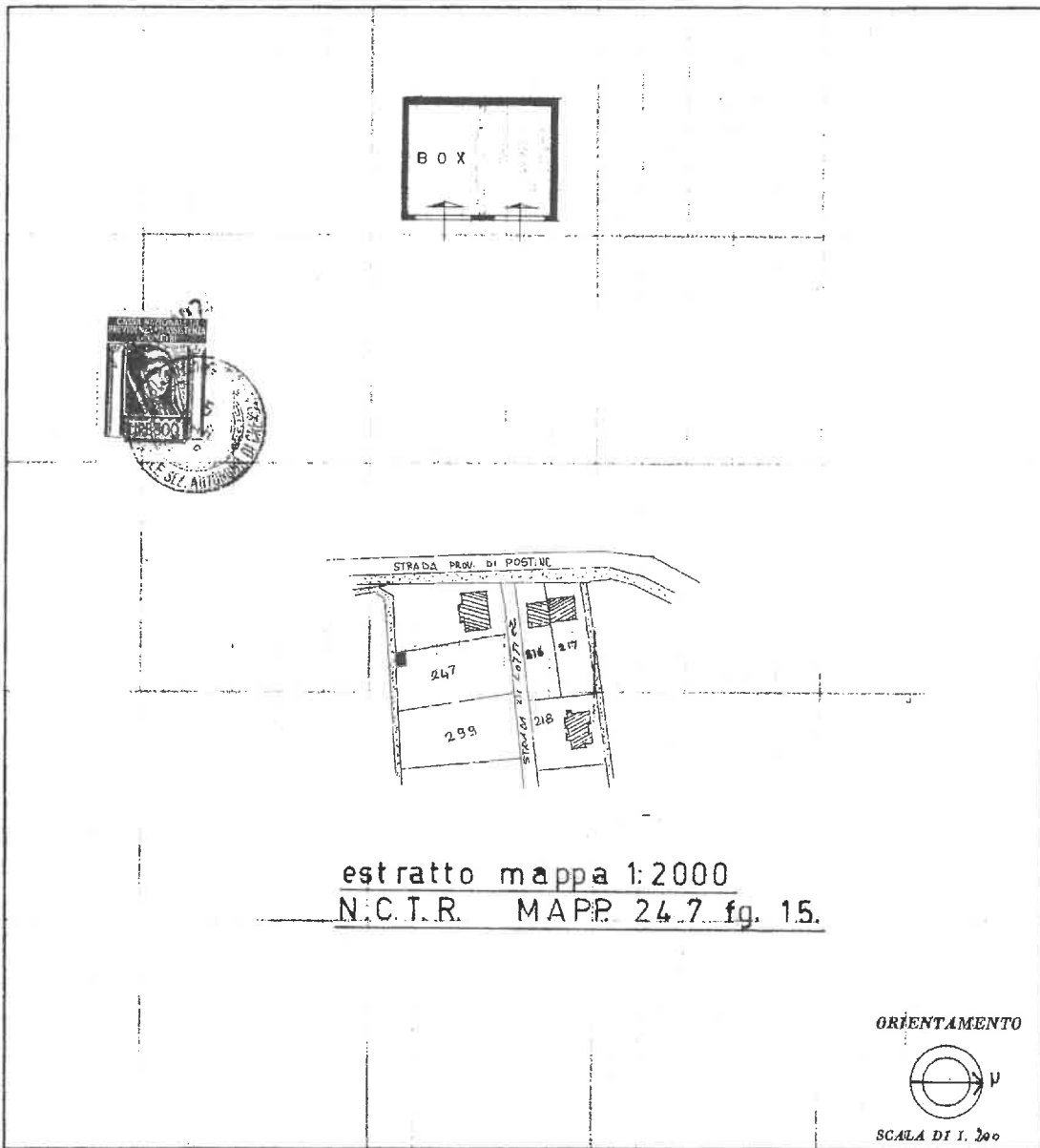

SPAZIO RISERVATO PER LE ANNOTAZIONI D'UFFICIO

DATA <u>20/5/24</u> <u>19/7/24</u>	<u>247/2</u>
PROF. N° _____	

Completata da _____

Iscritto all'Albo dei GEOMETRI
della Provincia di CREMONA

DATA _____

Firma: _____

Ultima planimetria in atti

E=1542700



Vis tel (0 90 euro)