

ESTRATTO MAPPA CATASTALE - scala 1:2000

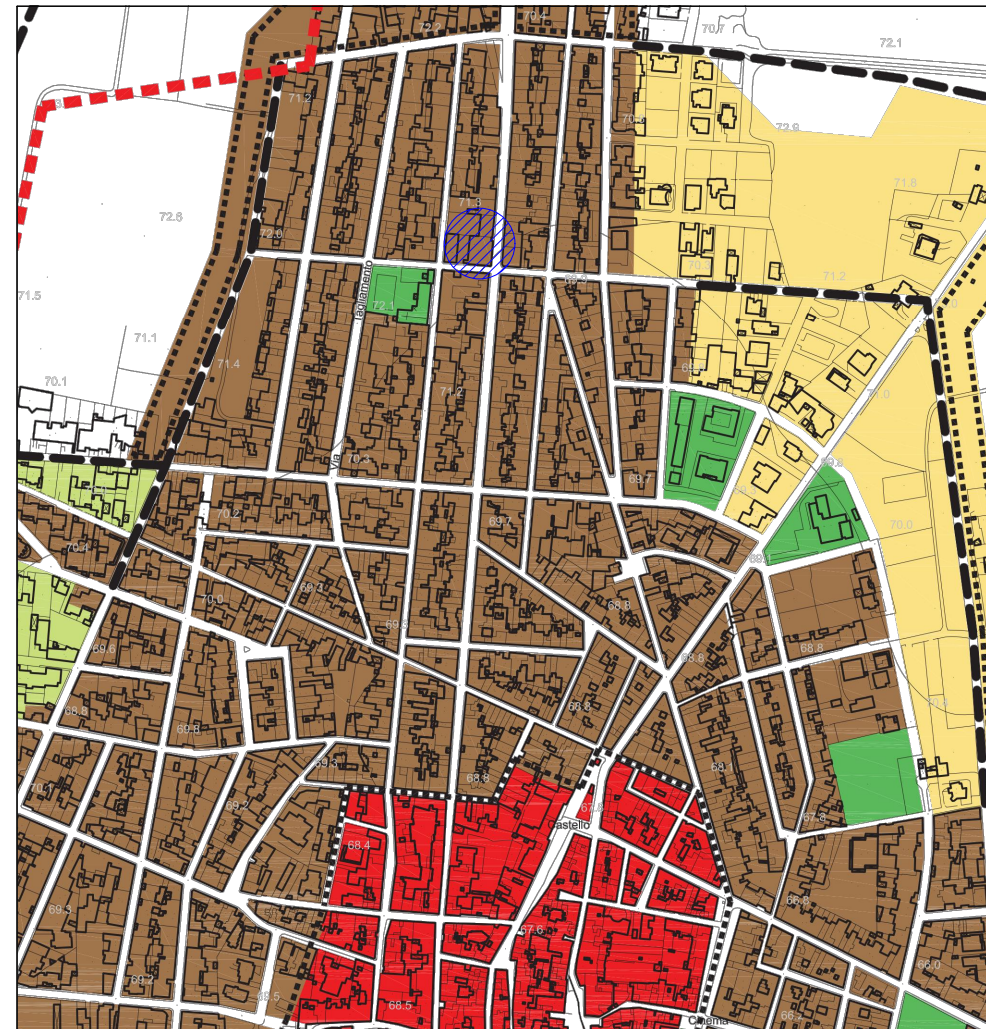

STRALCIO PDF - scala 1:5000



**LEGENDA**

ZONA A CENTRO STORICO - AMBIENTALE	AREE STRALCIATE dal P.d.F. sottoposte a P.P.
ZONA B EDILIZIA ESISTENTE DI COMPLETAMENTO E RISTRUTTURAZIONE	PIANO DI ZONA VARIANTE AL P.d.F. Delib. C.C. n°17 del 17.02.1994
ZONA C1 SEMINTENSIVA	AREE STRALCIATE dal P.d.F. sottoposte a P.P.
ZONA C2 ESTENSIVA RADA	P.I.P. - VARIANTE AL P.d.F. Delib. C.C. n°133 del 11.06.1982
ZONA D INDUSTRIALE	VERDE PUBBLICO SPECIALE E DI PROGETTO
ZONA E AGRICOLA	
AREE PER ATTREZZATURE PUBBLICHE ESISTENTI	
AREA CIMITERIALE ESISTENTE	
AREE DI RISPETTO E TUTELA ASSOLUTA	
MOBILITA' CARRABILE PRIMARIA	
LIMITI CONTESTO URBANO DEL D.P.P. (P.U.G.)	
CONFINI COMUNALI	

**Legenda**

	lotto 1
--	---------

FOTO AEREA - scala 1:5000

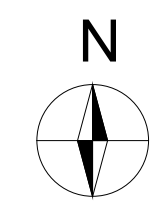
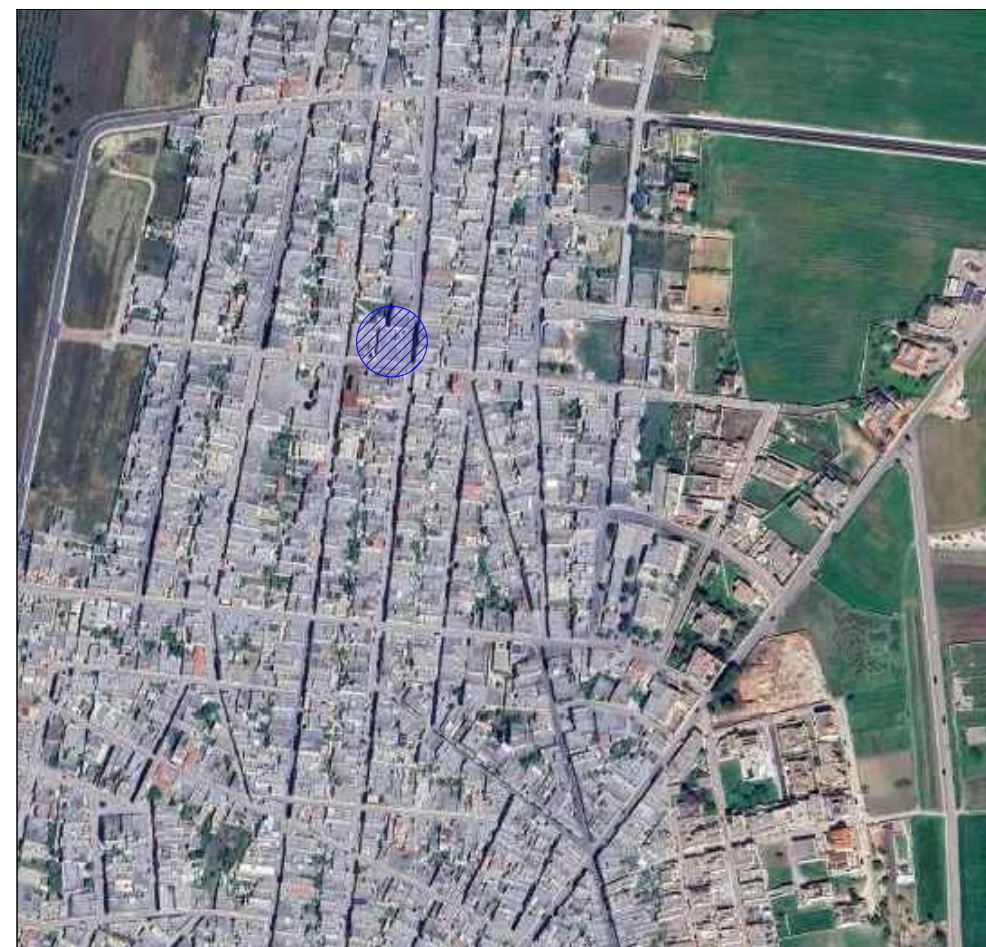

**TRIBUNALE DI BRINDISI**  
Ufficio Esecuzioni  
Immobiliari

G.E.: Dott. Natali Antonio Ivan  
Procedura  
n. 98/2023 R.G. Es.

**LOTTO 1**

- Locale commerciale  
categoria C/1  
consistenza 7,5 vani, classe 3  
**PIANO INTERRATO  
E PIANO TERRA**

ubicato in Torre Santa Susanna  
(BR)  
alla via Latiano n.229

Dati catastali:  
Fig. 28 Part. 486 sub.9

CTU: Ing Raffaella Grassi

Via Riccardo Zandonai, 50  
72019 San Vito dei Normanni (BR)  
cell. 331 4548246  
ing.raffaella.grassi@gmail.com  
grassi.raffaella@ingpec.eu

ELABORATO 1:

**INQUADRAMENTO  
GENERALE**  
- Stralcio PRG  
- Foto Aerea  
- Estratto di mappa catastale

SCALA: varie

Data: 23/05/2024