

MODULARIO
F. Cat. N. 7. - 315

MOD. B (Nuovo Catasto Edilizio Urbano)

NUOVO CATASTO EDILIZIO URBANO

(R. DECRETO LEGGE 11 APRILE 1976, N. 652)

Planimetria dell'immobile situato nel Comune di **BRUGHERIO** Via **S. MICHELE DEL CARSO 01**

Ditta

Allegata alla dichiarazione presentata all'Ufficio Tecnico Erariale di **MILANO**

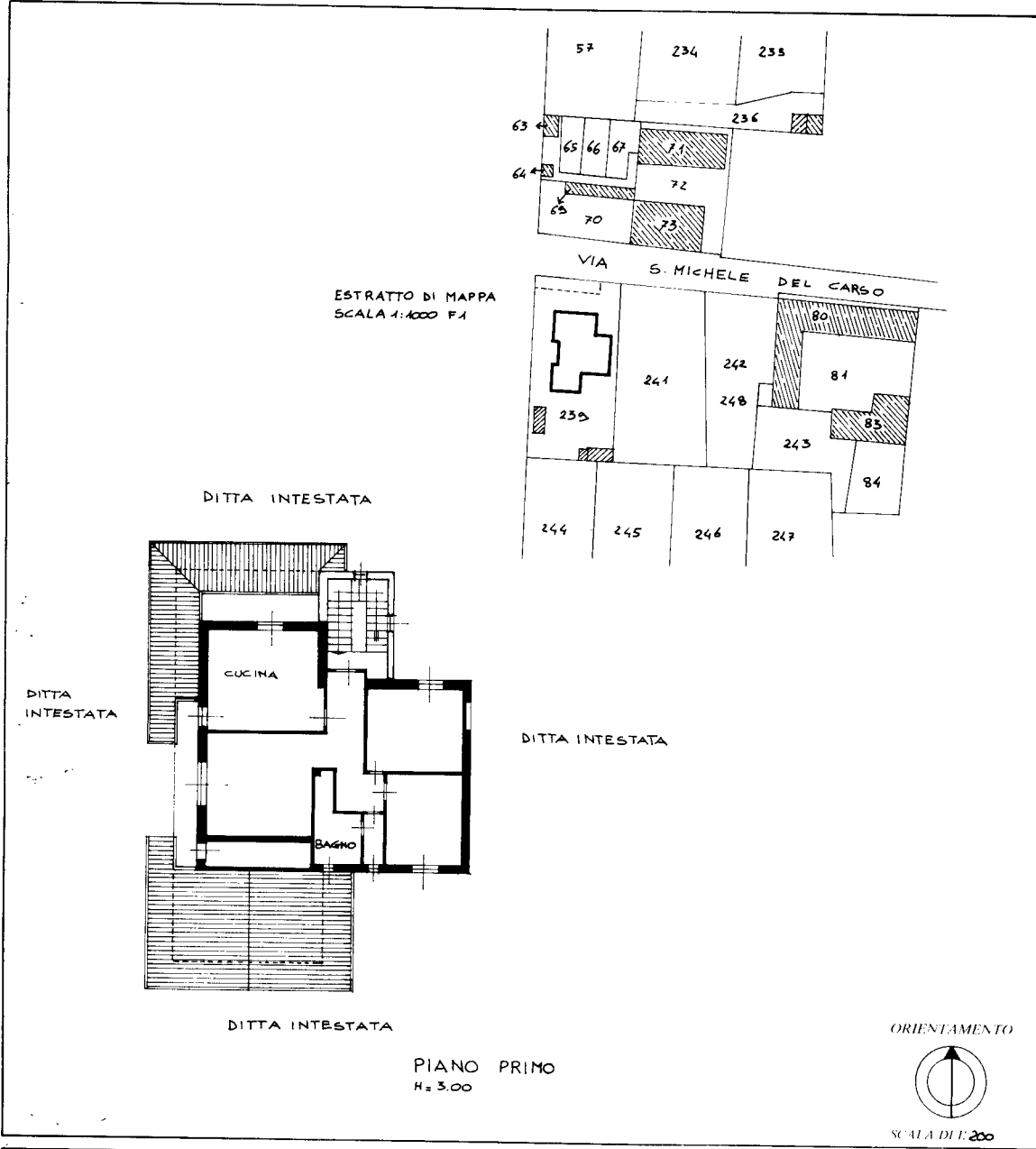

SPAZIO RISERVATO PER LE ANNOTAZIONI D'UFFICIO	
DATA	
PROT. N°	
	1
	239
	4

Compilata dal
(Nome, cognome e numero del tecnico)

Iscritto all'Albo dei **GEOMETRI**
della Provincia di **MILANO (5198)**

DATA **3 NOVEMBRE 1986**

Firma *(Firma)*

Inseri 01
Catasto dei Fabbricati - Situazione al 03/05/2023 - Comune di BRUGHERIO(B212) - < Foglio 1 - Paticella 239 - Subalterno 4 >
VIA SAN MICHELE DEL CARSO n. 21 Piano 1

**Agenzia del Territorio
CATASTO FABBRICATI
Ufficio Provinciale di
Milano**

Dichiarazione protocollo n. MI0846052 del 16/12/2004

Planimetria di u.i.u. in Comune di Brugherio

Via S. Michele Del Carso

civ. 9

Identificativi Catastali:

Sezione:

Foglio: 1

Particella: 430

Subalterno: 41

Compilata da:

Iscritto all'albo:
Architetti

Prov. Milano

N. 11171

Scheda n. 1

Scala 1:200

INTERRATO
h 2,60 m

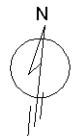
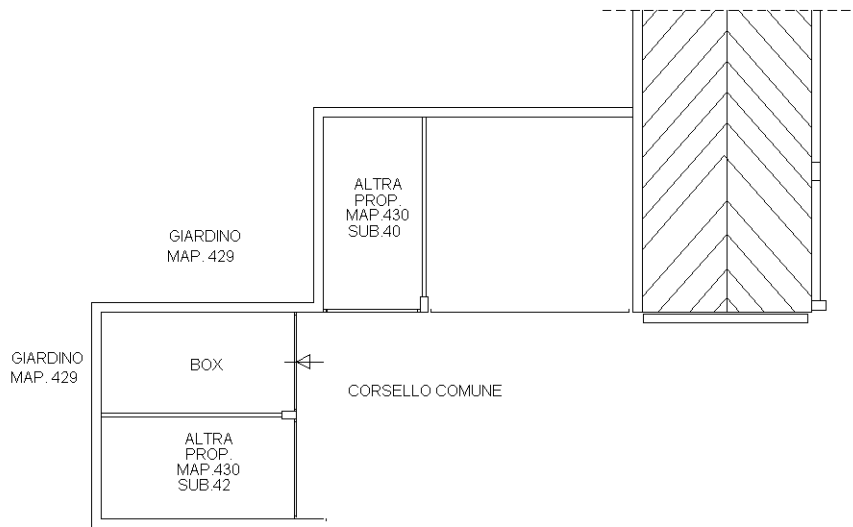

Ultima planimetria in atti

**Agenzia del Territorio
CATASTO FABBRICATI
Ufficio Provinciale di
Milano**

Dichiarazione protocollo n. MI0822626 del 10/12/2004

Planimetria di u.i.u. in Comune di Brugherio

Via S.michele Del Carso

civ. 9

Identificativi Catastali:

Sezione:

Foglio: 1

Particella: 430

Subalterno: 42

Compilata da:

Iscritto all'albo:
Architetti

Prov. Milano

N. 11171

Scheda n. 1

Scala 1:200

INTERRATO
h 2,60 m

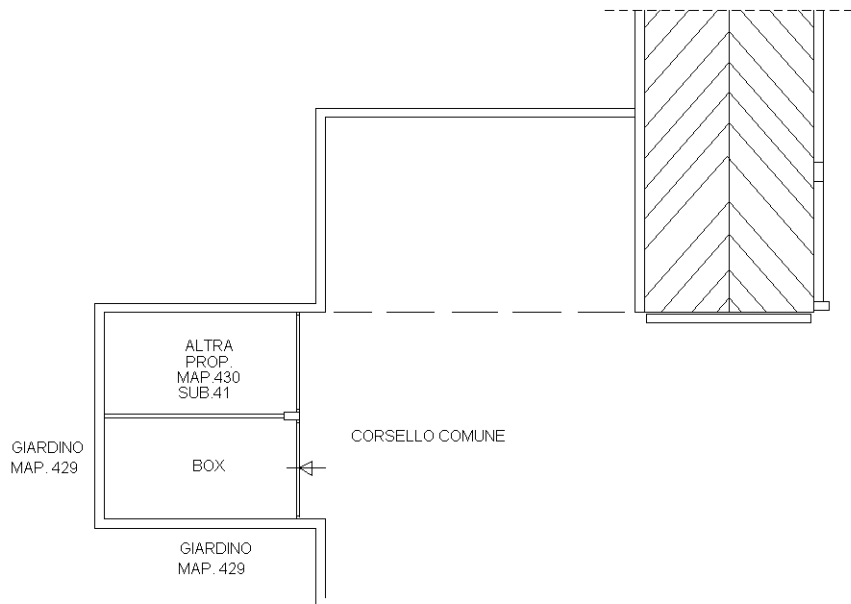

Ultima planimetria in atti