

MODULARIO
F. rig. rend. 497



MINISTERO DELL'INTERNO
DIREZIONE GENERALE DEL REGISTRO E DEI SISTEMI
CATASTO EDILIZIO URBANO (RDL 13-4-1939, n. 652)

MOD. BN (CEU)

LIRE
250

Planimetria di [REDACTED] in Comune di **VILLANTERIO** via **CAVO MAROCCO** civ. [REDACTED]

SCHEDA SU 101

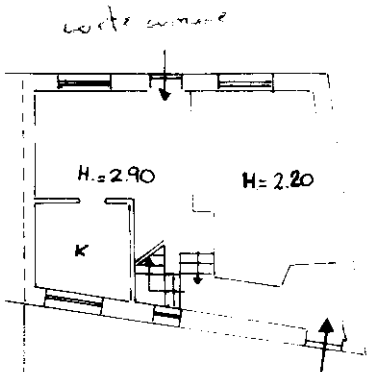
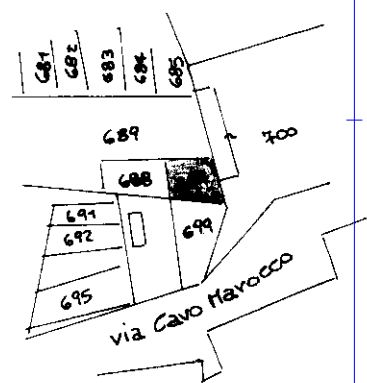

P.N.O TERRA

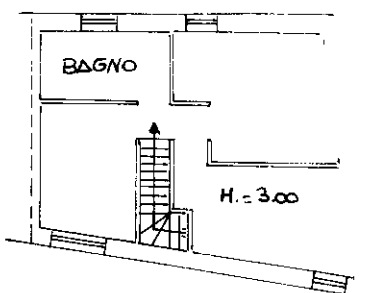

P.N.O PRIMO

ORIENTAMENTO



SCALA DI 1:200

Dichiarazione di [REDACTED]
Ultima planimetria in atti
Denuncia di variaz...

Compiata da geom. [REDACTED]

RISERVATO ALL'UFFICIO

Data presentazione: 31/05/1993 - Data: 14/10/2023 - n. T42678 - Richiedente: [REDACTED]

Totale schede [REDACTED] Formato di acquisizione: A4(210x297) # Formato stampa Richiesto: A4(210x297)

F. A. [REDACTED] n. 684 suc [REDACTED] data [REDACTED]

inam 01
Catasto dei Fabbricati - Situazione al 14/10/2023 - Comune di VILLANTERIO(L.994) - < Sez. urbana A - Foglio 9 - Particella 1749 - Subalterno >
Firmato Digitalmente con Certificato Qualificato: INFORMATICA S.p.A. - Via S. Maria Maddalena, 10 - 00187 Roma - Tel. 06/49811111 - Fax 06/49811112 - Email: info@informatica.it





Lire
15

NUOVO CATASTO EDILIZIO URBANO

(R. DECRETO-LEGGE 13 APRILE 1939, N. 652)

Planimetria dell'immobile situato nel Comune di VILLANTERIO Via CAVO MAROCCO

Allegata alla dichiarazione presentata all'Ufficio Tecnico Erariale di PAVIA

SCHEDA n° 104

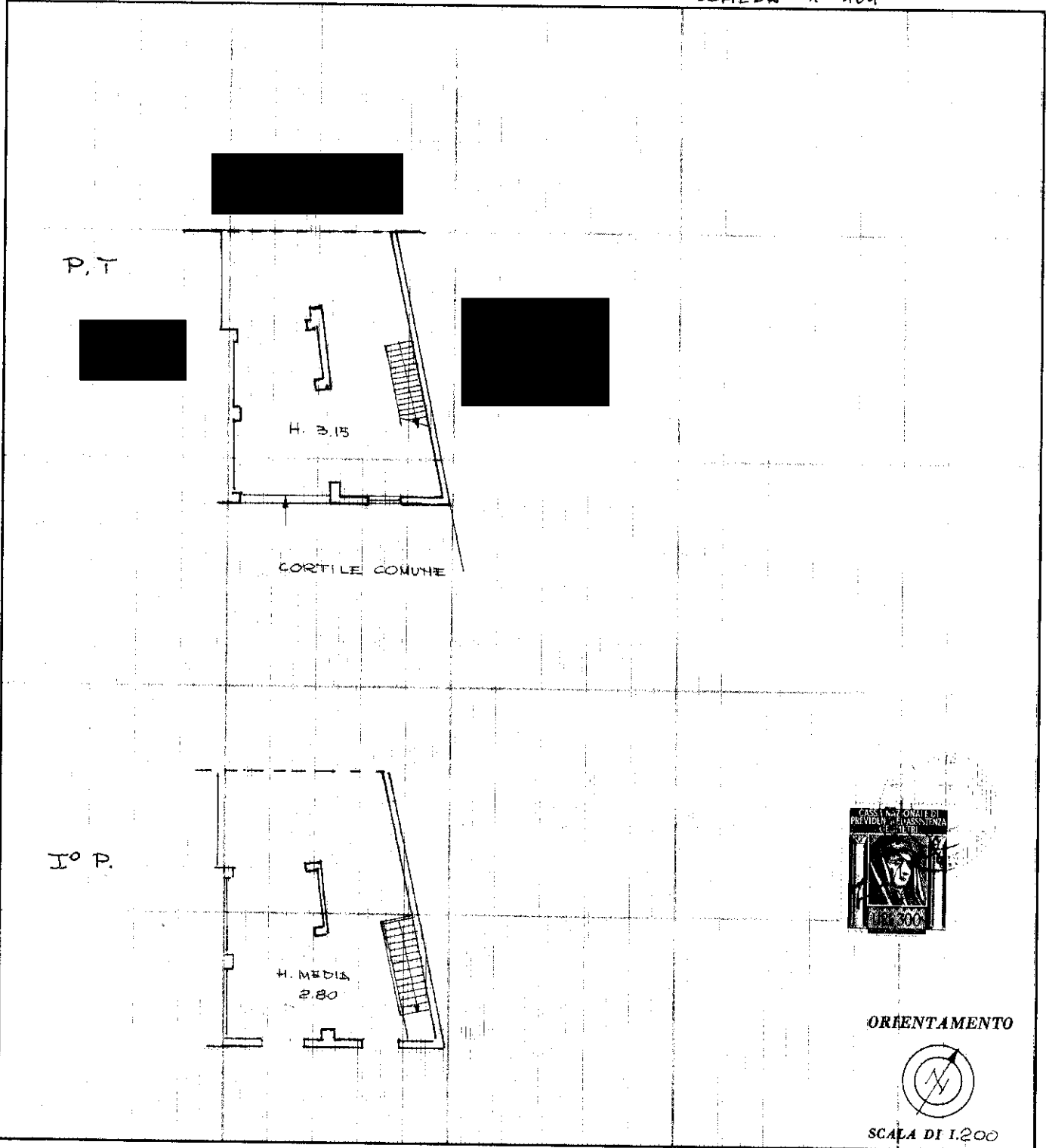

SPAZIO RISERVATO PER LE ANNOTAZIONI D'UFFICIO

DATA

PROT. N°
Ultima planimetria in atti

Data presentazione: 31/01/1979 - Data: 14/10/2023 - n. T43324 - Richiedente: [REDACTED]
Totale schede: 1 - Formato di acquisizione: A4(210x297) - Formato stampa richiesto: A4(210x297)

Compilata dal GEOM. PIERO ZANABONI
(Titolo, nome e cognome del tecnico)

Iscritto all'Albo de geometri
della Provincia di PAVIA

DATA 7-11-78

Firma: [Handwritten Signature]





MINISTERO DELLE FINANZE
DIREZIONE GENERALE DEL CATASTO E DEI SERVIZI TECNICI ERARIALI

Lire
100

NUOVO CATASTO EDILIZIO URBANO

(R. DECRETO-LEGGE 13 APRILE 1939, N. 652)

Planimetria dell'immobile situato nel Comune di VILLANTERIO Via DEL CAVO

Allegata alla dichiarazione presentata all'Ufficio Tecnico Erariale di PAVIA

SCHEDA N° 05702/LM

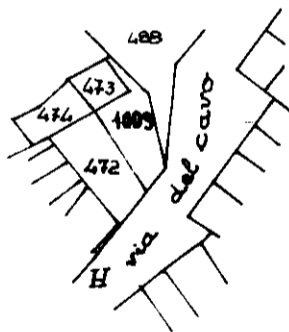
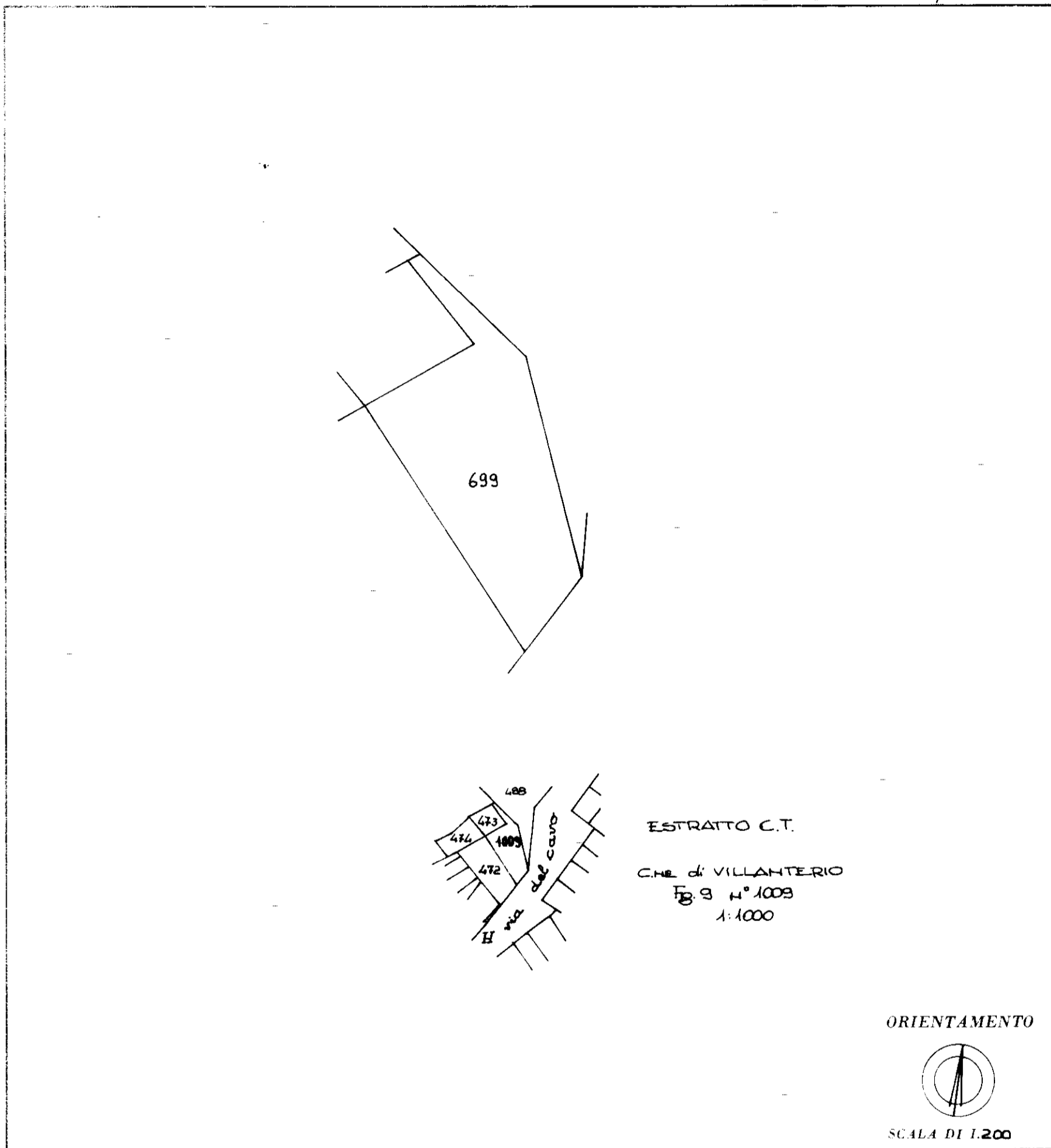

SPAZIO RISERVATO PER LE ANNOTAZIONI D'UFFICIO	
DATA PROT. N°	804 9 SEZ. A 699

Compilata dall' (ING. LUIGI MOCCHI
(Titolo, nome e cognome del tecnico)

Iscritto all'Albo degli INGEGNERI
della Provincia di PAVIA al N° 809

DATA 15/10/87

Firma: [Signature]