

**TRIBUNALE ORDINARIO DI SAVONA**  
**ESPROPRIAZIONE IMMOBILIARE 124/2023**

**ALLEGATO A**  
**alla perizia estimativa**

**MAPPA CATASTALE E PLANIMETRIA**





MODULARIO  
P. ing. rend. 497



MINISTERO DELLE FINANZE  
DIREZIONE GENERALE DEL CATASTO E DEI SERVIZI TECNICI ERARIALI

MOD. B (Nuovo Catasto Edilizio Urbano)

Lire  
150

# NUOVO CATASTO EDILIZIO URBANO

(R. DECRETO-LEGGE 13 APRILE 1939, N. 635)

Planimetria dell'immobile situato nel Comune di STELLA Via CASTELLARI 16 - Frat. J. BERNARDO

Di

Alegata alla dichiarazione presentata all'Ufficio Tecnico Erariale di STELLA

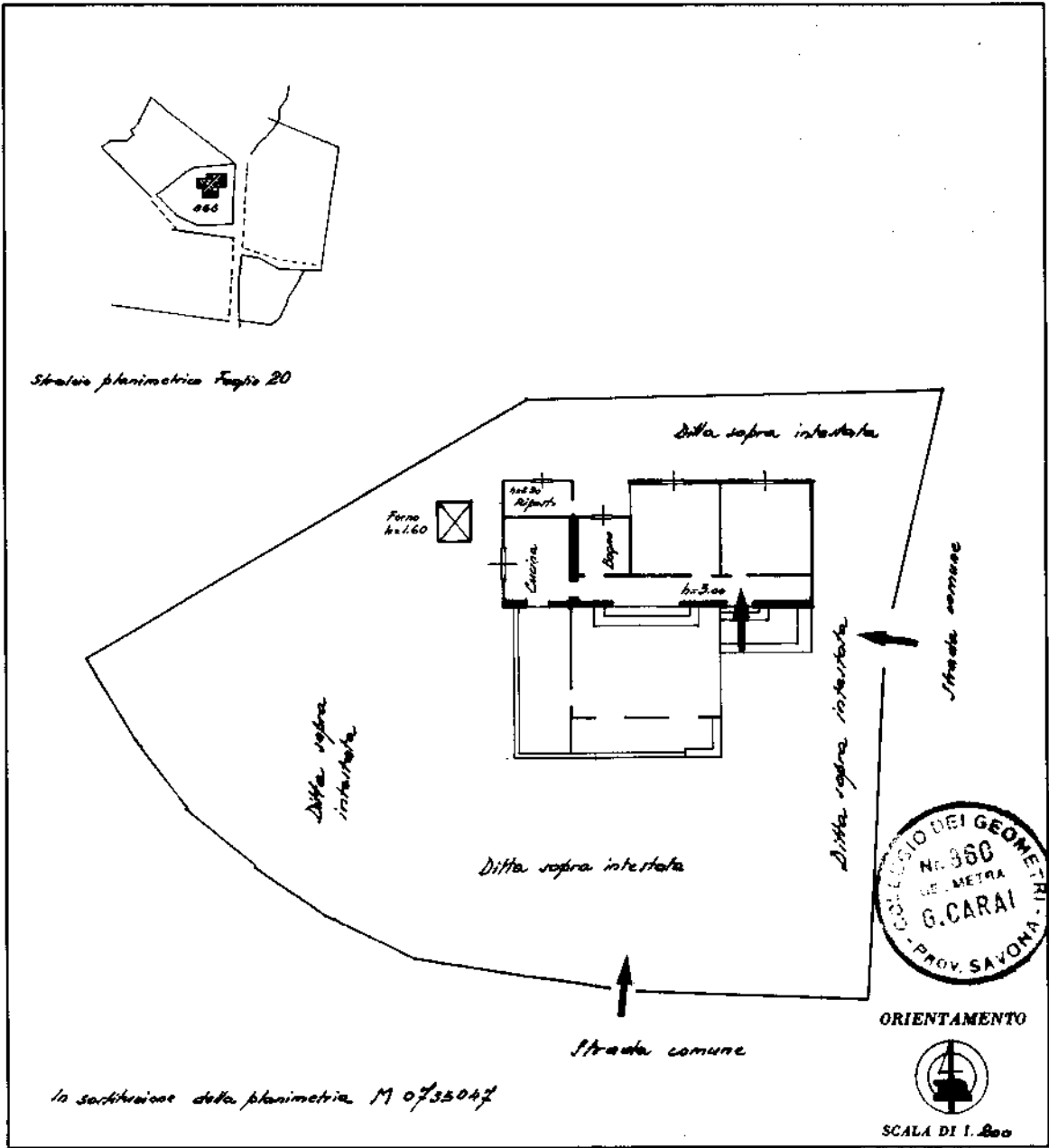

Stato planimetrico Foglio 20

In sostituzione della planimetria M 0735047

SPAZIO RISERVATO PER LE ANNOTAZIONI D'UFFICIO	
DATA PROT. N°	per ampliamento Foglio 20 Mapp. 868 F. 20 Mapp. 868

Compilata dal Geometa  
(Titolo, nome e cognome del tecnico)  
Giovanni Carai  
Iscritto all'Albo dei Geometri  
della Provincia di SAVONA  
DATA 5 dicembre 1985  
Firma: Giovanni Carai

invari 01  
 Catasto dei Fabbricati - Situazione al 30/10/2023 - Comune di STELLA(1946) - < Foglio 20 - Particella 868 - Subalterno >  
 LOCALITA' CASTELLARI n. 16 Piano SI-T-1

**TRIBUNALE ORDINARIO DI SAVONA**  
**ESPROPRIAZIONE IMMOBILIARE 124/2023**

**ALLEGATO B**  
**alla perizia estimativa**

**RESTITUZIONE PIANTA DA RILIEVO**  
**E DOCUMENTAZIONE FOTOGRAFICA**



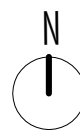
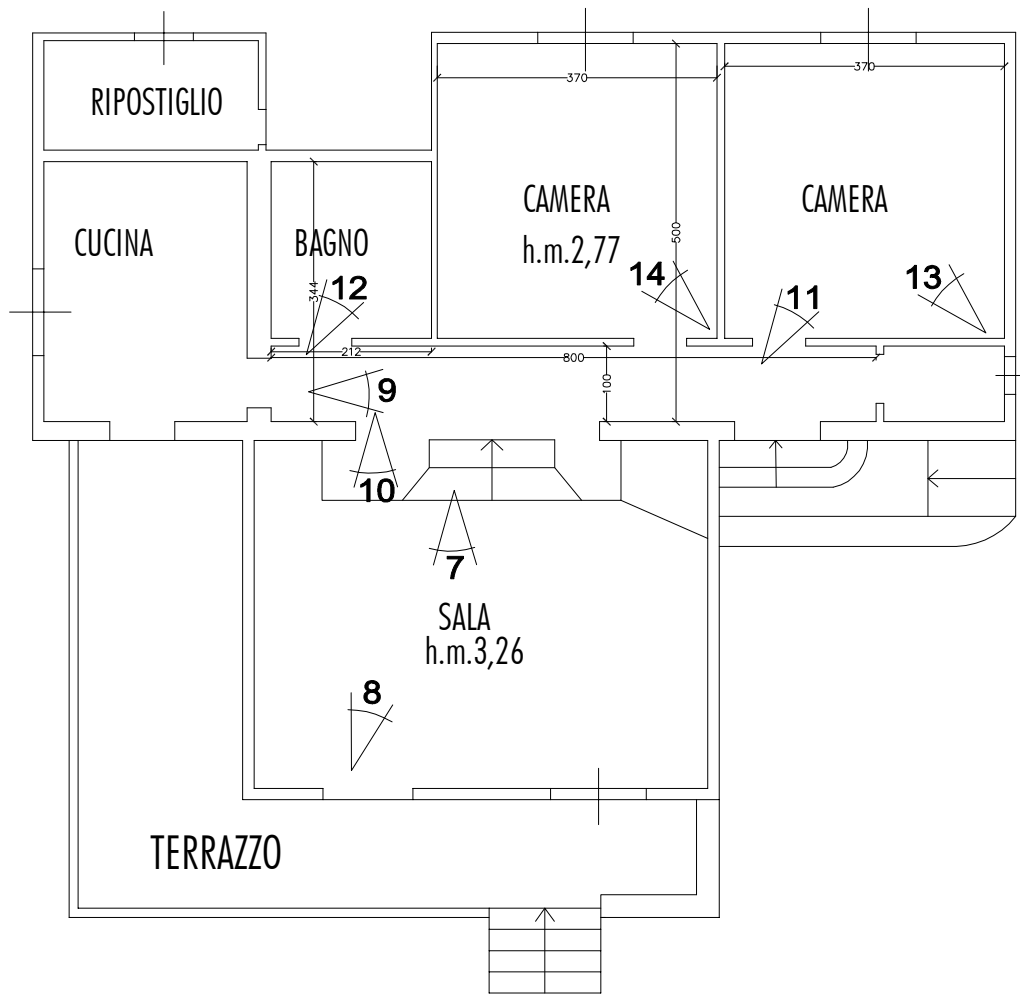



Vista aerea da Google foto con punti di vista fotografici



1 - accesso sud pedonale



2 - accesso est con cancello



3 - prospetto sud



4 - prospetto nord





5 - prospetto sud da strada



6 - porzione di giardino di fronte alla casa lato sud



7 - sala



8 - sala



9 - corridoio distributivo



10 - vista della sala

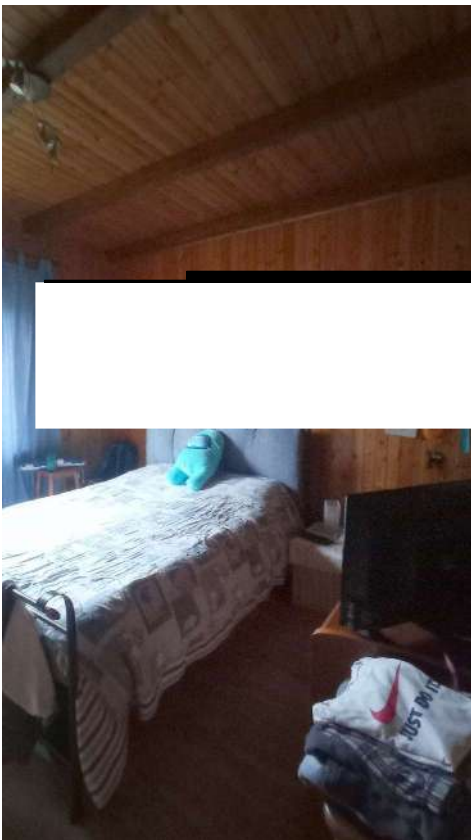

11 - camera da letto



12 - bagno



*Anna Cavallo*



13 - camera da letto



14 - camera da letto