

MODULARIO
F. rg. rend. 497



MINISTERO DELLE FINANZE
DIREZIONE GENERALE DEL CATASTO E DEI SERVIZI TECNICI ERARIALI

MOD. B (Nuovo Catasto Edilizio Urbano)

Lire
150

NUOVO CATASTO EDILIZIO URBANO

(R. DECRETO-LEGGE 13 APRILE 1939, N. 452)

Planimetria dell'immobile situato nel Comune di Napoli Via Corso Duomo dell'Arco

Ditta

Allegata alla dichiarazione presentata all'Ufficio Tecnico Erariale di Napoli

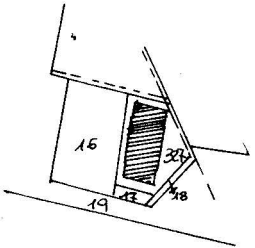

Comune di Napoli
#04 P.lla 327
Scala 1/2000

piano terra
T/1 box 1 Sub2

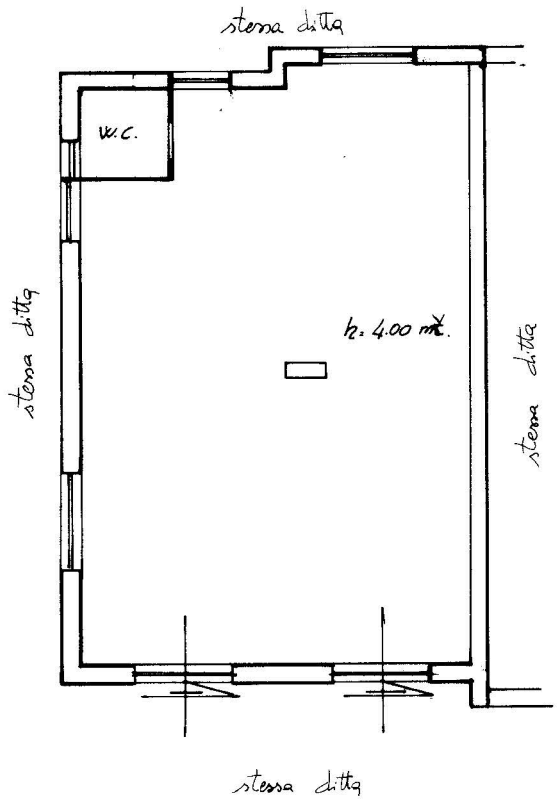

SCA
h
327/2

ORIENTAMENTO

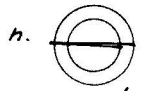

SCALA DI 1/100

SPAZIO RISERVATO PER LE ANNOTAZIONI D'UFFICIO

DATA
PROT. N°

A/2002

Completata dal teuto edile

Iscritto all'Albo de teuto edili
della Provincia

DATA
Firma: DI

linea 01
Catasto dei Fabbricati - Situazione al 17/02/2024 - Comune di NAPOLI(F839) - < Sez. urbana SCA - Foglio 4 - Particella 327 - Subalterno 2 >
VIA CUPA AERANOVA DELL'ARCO Interno.....Piano T

Ultima planimetria in atti