

**Agenzia del Territorio
CATASTO FABBRICATI
Ufficio Provinciale di
Alessandria**

Dichiarazione protocollo n. AL0296272 del 16/10/2012

Planimetria di u.i.u. in Comune di Garbagna

Frazione Bettolino

civ. SNC

Identificativi Catastali:

Sezione:

Foglio: 7

Particella: 200

Subalterno: 2

Compilata da:
Rossi Rinaldo

Iscritto all'albo:
Architetti

Prov. Pavia

N. 333

Scheda n. 1

Scala 1:200

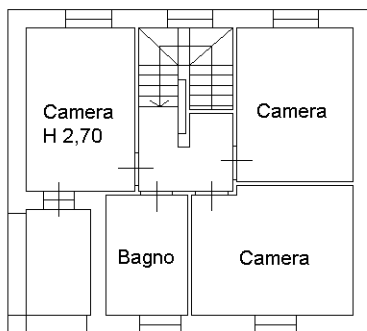

PIANO PRIMO

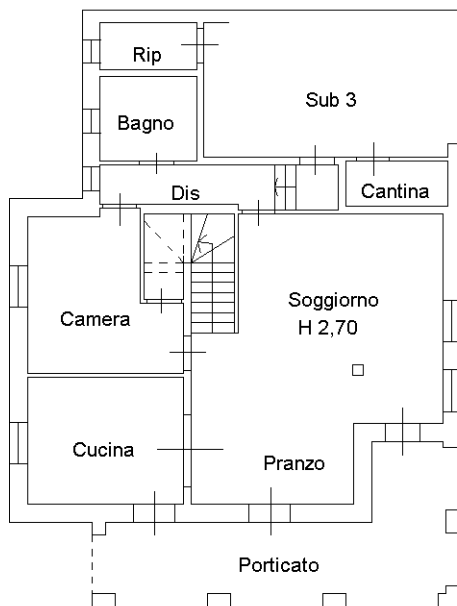

PIANO TERRA



Ultima planimetria in atti