

Agenzia del Territorio
CATASTO FABBRICATI
Ufficio Provinciale di
Vicenza

ELABORATO PLANIMETRICO

Compilato da:
Calligione Luciano

Iscritto all'albo:
Architetti

Prov. Padova

N. 1053

Comune di Camisano Vicentino

Sezione: Foglio: 7

Particella: 1168

Protocollo n. VI0185733 del 19/07/2004

Tipo Mappale n. 139095 del 01/06/2004

Dimostrazione grafica dei subalterni

Scala 1 : 500

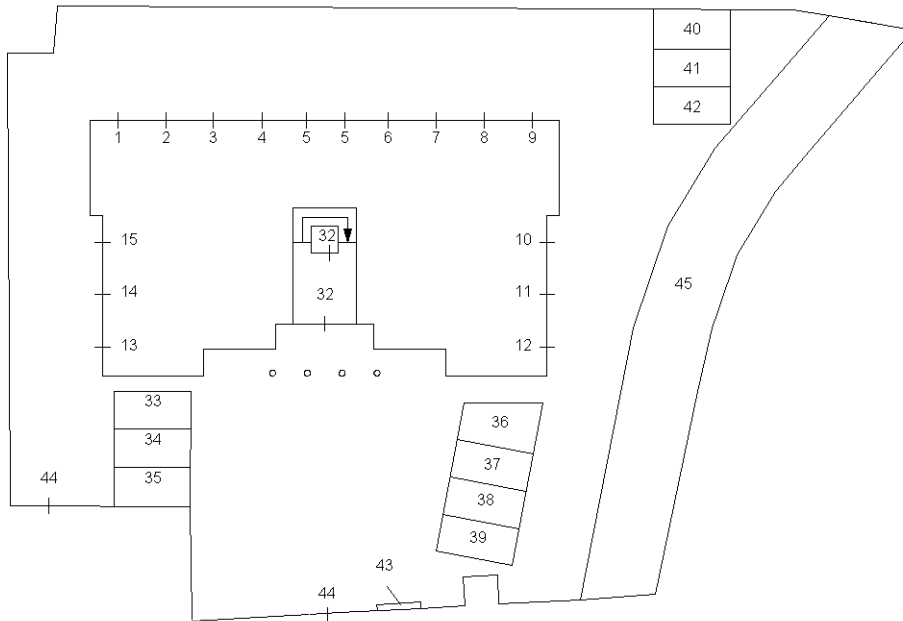

PIANTA PIANO TERRA

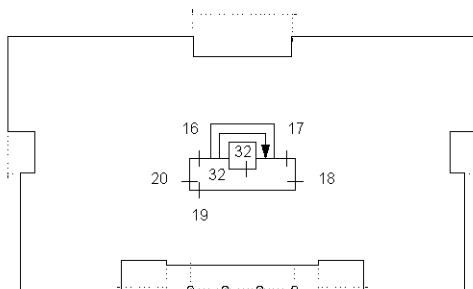

PIANTA PIANO PRIMO

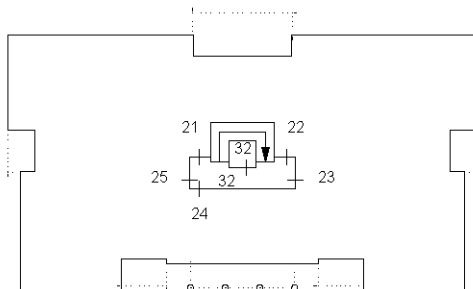

PIANTA PIANO SECONDO

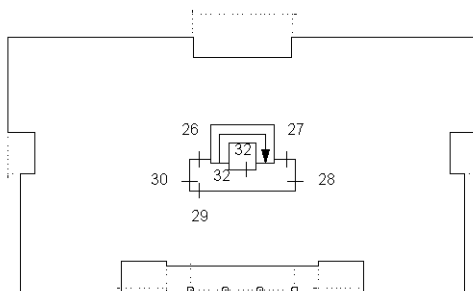

PIANTA PIANO TERZO

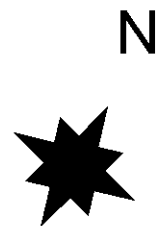

Ultima planimetria in atti



**Agenzia del Territorio
CATASTO FABBRICATI
Ufficio Provinciale di
Vicenza**

Dichiarazione protocollo n. VI0158288 del 23/06/2004

Planimetria di u.i.u. in Comune di Camisano Vicentino

Via Delle Orchidee

civ.

Identificativi Catastali:

Sezione:

Foglio: 7

Particella: 1168

Subalterno: 1

Compilata da:

Calligione Luciano

Iscritto all'albo:

Architetti

Prov. Padova

N. 1053

Scheda n. 1

Scala 1:200

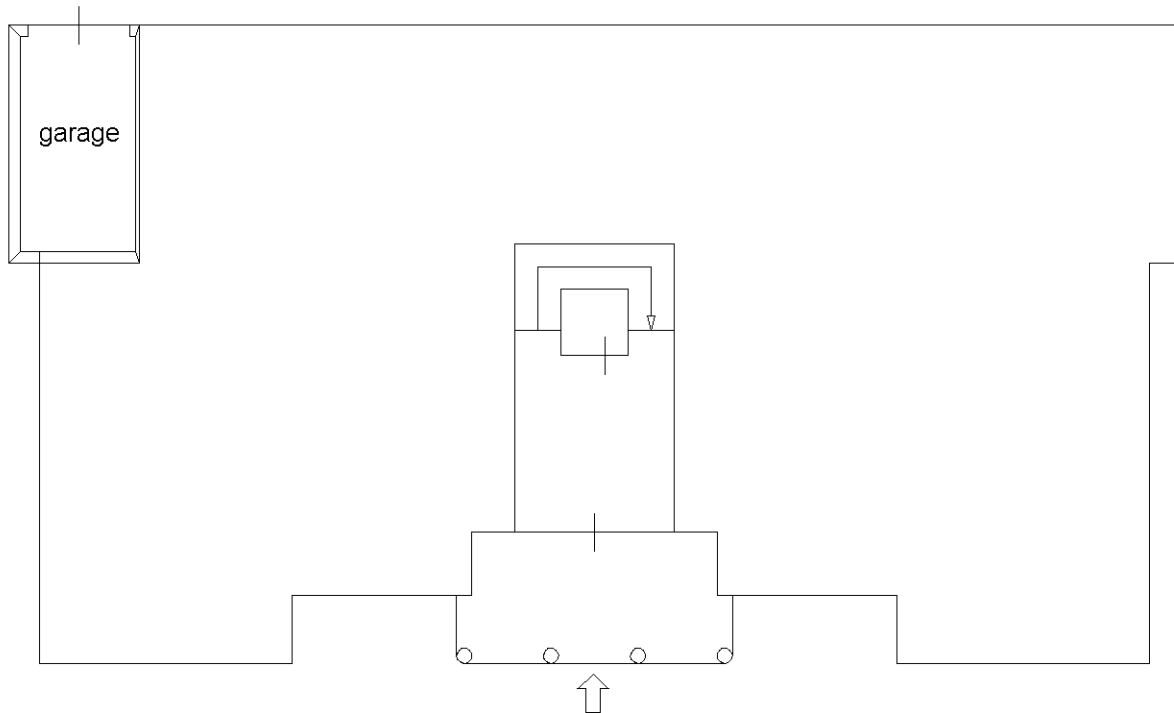

**PIANTA PIANO TERRA
H. 2,40**



Ultima planimetria in atti



**Agenzia del Territorio
CATASTO FABBRICATI
Ufficio Provinciale di
Vicenza**

Dichiarazione protocollo n. VI0158288 del 23/06/2004

Planimetria di u.i.u. in Comune di Camisano Vicentino

Via Delle Orchidee

civ.

Identificativi Catastali:

Sezione:

Foglio: 7

Particella: 1168

Subalterno: 19

Compilata da:

Calligione Luciano

Iscritto all'albo:

Architetti

Prov. Padova

N. 1053

Scheda n. 1

Scala 1:200

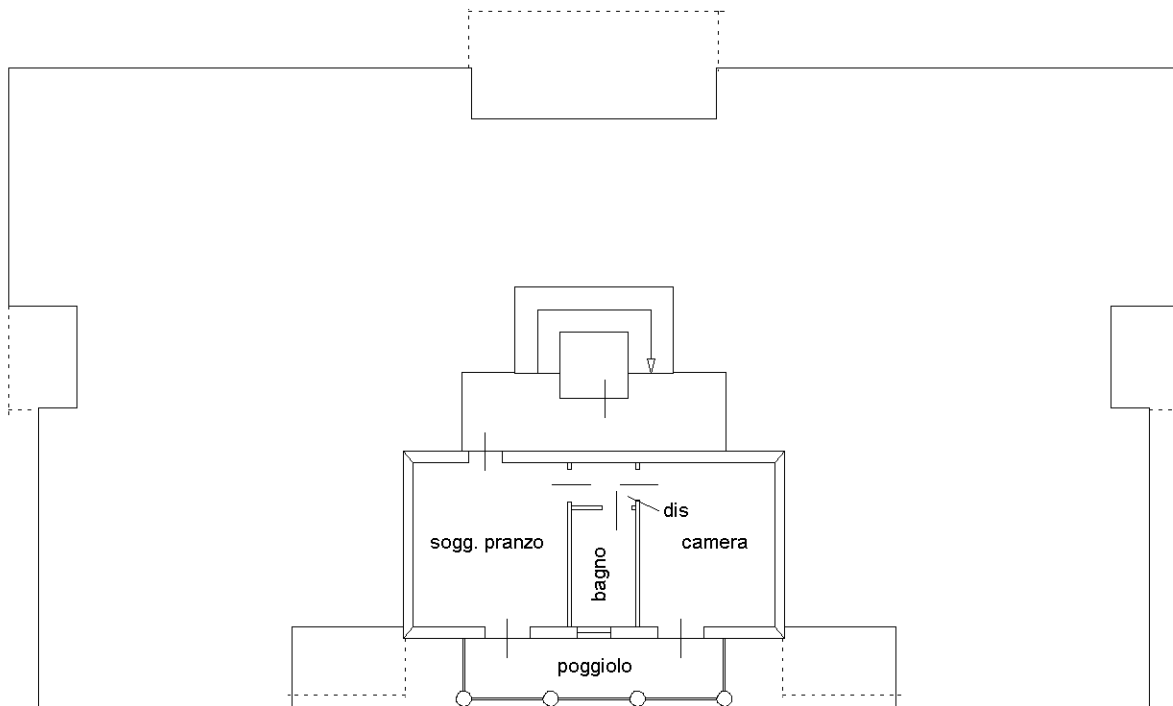

**PIANTA PIANO PRIMO
H. 2,70**



Ultima planimetria in atti



**Agenzia del Territorio
CATASTO FABBRICATI
Ufficio Provinciale di
Vicenza**

Dichiarazione protocollo n. VI0158288 del 23/06/2004

Planimetria di u.i.u. in Comune di Camisano Vicentino

Via Delle Orchidee

civ.

Identificativi Catastali:

Sezione:

Foglio: 7

Particella: 1168

Subalterno: 35

Compilata da:

Calligione Luciano

Iscritto all'albo:

Architetti

Prov. Padova

N. 1053

Scheda n. 1

Scala 1:200

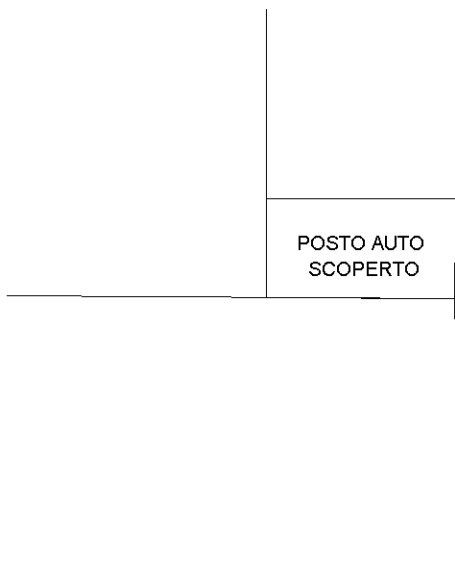

PIANTA PIANO TERRA



Ultima planimetria in atti



