

ALLEGATO 2

Estratti catastali

Visura per soggetto

Situazione degli atti informatizzati al 23/10/2017

Dati della richiesta	Codice fiscale: [REDACTED]
Soggetto individuato	Terreni e Fabbricati siti in tutta la provincia di TERAMO [REDACTED]

1. Unità Immobiliari site nel Comune di CAMPLI(Codice B515) - Catasto dei Fabbricati

N.	DATI IDENTIFICATIVI				DATI DI CLASSAMENTO				ALTRE INFORMAZIONI				
	Sezione Urbana	Foglio	Particella	Sub	Zona Cens.	Micro Zona	Categoria	Classe	Consistenza	Superficie Catastale	Rendita	Indirizzo	Dati ulteriori
1		53	452	2			D/8				Euro 4.550,00	Dati derivanti da LOCALITA' PAGANNONI piano: S1-T; VARIAZIONE NEL CLASSAMENTO del 12/12/2005 protocollo n. TE0131911 in atti dal 12/12/2005 VARIAZIONE DI CLASSAMENTO (n. 10682.1/2005)	Annotazione

Immobile 1: Annotazione: classamento e rendita validati (d.m. 701/94)

Intestazione degli immobili indicati al n. 1

N.	DATI ANAGRAFICI	CODICE FISCALE	DIRITTI E ONERI REALI
1	[REDACTED]	[REDACTED]	(1) Proprieta' per 1/1
DATI DERIVANTI DA COSTITUZIONE del 22/11/2005 protocollo n. TE0123709 in atti dal 22/11/2005 Registrazione: COSTITUZIONE (n. 7274.1/2005)			
Unità immobiliari n. 1		Ricevuta n. 21127	Tributi erariali: Euro 1,00

Visura ordinaria

Richiedente: **AVV. LUZII**

* Codice Fiscale Validato in Anagrafe Tributaria

ELABORATO PLANIMETRICO

Compilato da:

Iscritto all'albo:
Geometri

Prov. Teramo

N. [REDACTED]

**Agenzia delle Entrate
CATASTO FABBRICATI
Ufficio Provinciale di
Teramo**

Comune di Campi

Protocollo n. TE0103227 del 02/09/2014

Sezione: Foglio: 53

Particella: 452

Tipo Mappale n. del

Dimostrazione grafica dei subalterni

Scala 1 : 500

Catasto dei fabbricati - Situazione al 15/02/2018 - Comune di CAMPLI (Bs15) - < Foglio: 53 Particella: 452 - Elaborato planimetrico

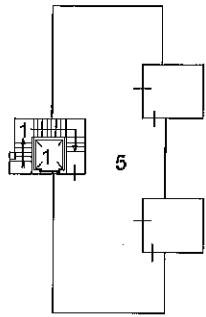

Piano Secondo Sottotetto

Piano Primo

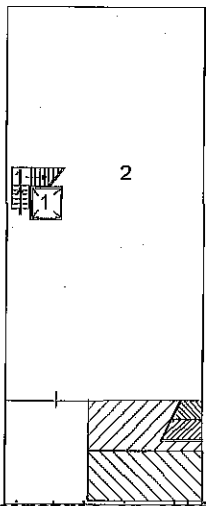
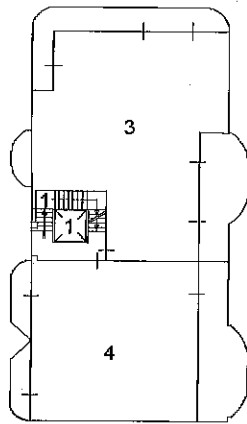

Piano Primo Sottostrada

Strada Provinciale

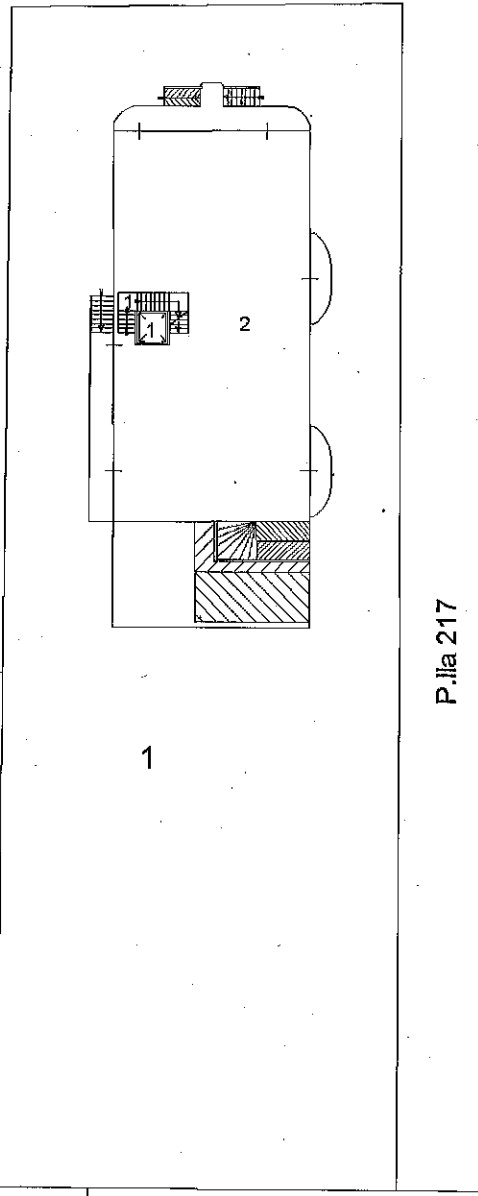

P.lla 126

P.lla 217

P.lla 266

P.lla 215

Piano Terra



Ultima Planimetria in atti

**Agenzia del Territorio
CATASTO FABBRICATI
Ufficio Provinciale di
Teramo**

Dichiarazione protocollo n. TE0123709 del 22/11/2005

Planimetria di u.i.u. in Comune di Campi

Localita' Pagannoni

civ.

Identificativi Catastali:

Sezione:

Foglio: 53

Particella: 452

Subalterno: 2

Compilata da:

Iscritto all'albo:
Geometri

Prov. Teramo

N.

Scheda n. 2

Scala 1:200

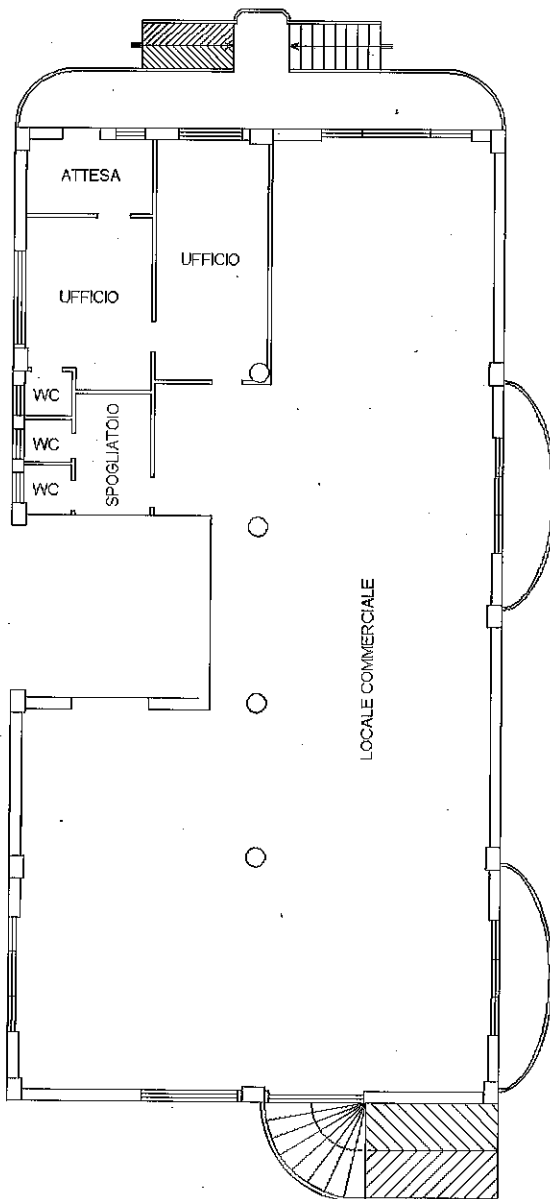

Piano Terra h. 3.00



Catasto dei fabbricati - Situazione al 15/02/2018 - Comune di CAMPLI (5513) - Foglio: 53 Particella: 452 - Subalterno 2 - LOCALITA' PAGANNONI piano: S1-T;

Ultima Planimetria in atti

**Agenzia del Territorio
CATASTO FABBRICATI
Ufficio Provinciale di
Teramo**

Dichiarazione protocollo n. TE0123709 del 22/11/2005

Planimetria di u.i.u. in Comune di Campi

Localita' Pagannoni

civ.

Identificativi Catastali:

Sezione:

Foglio: 53

Particella: 452

Subalterno: 2

Compilata da:

Iscritto all'albo:
Geometri

Prov. Teramo

N. [REDACTED]

Scheda n. 1

Scala 1:200

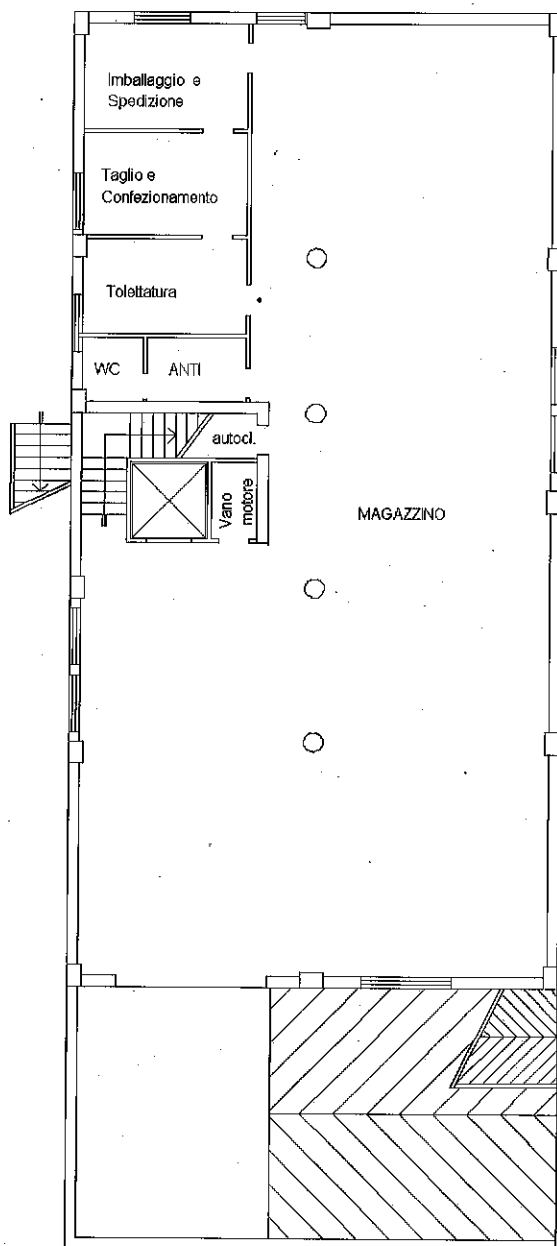

Piano Primo Sottostrada h. 3.00



Catasto dei Fabbricati - Situazione al 15/02/2018 - Comune di CAMPLI (5315) - < Foglio: 53 Particella: 452 - Subalterno 2 >
LOCALITA' PAGANNONI piano: S1-T;

Ultima Planimetria in atti