

via del mare civico 53, ingresso strada privata per raggiungere il terreno oggetto di divisione



strada privata che si diparte da Via del Mare civico 53, e conduce al cancello d'ingresso all'area in possesso dei comproprietari





altre viste della strada privata, si noti la pendenza della stessa, a destra e la porzione di terreno liberata recentemente dai rovi



altre viste della strada privata, si noti la porzione di terreno infestata dai rovi





altre viste della strada privata e del confine sud del terreno oggetto di divisione



viste della strada privata nella parte dove è stato realizzato il cancello d'ingresso alla superficie in possesso dei comproprietari





viste della rampa d'ingresso dove viene esercitata la servitù di passaggio a favore della particella n. 95 estranea alla divisione



viste del piccolo fabbricato abusivo e della porzione di terreno ad est dello stesso





viste della porzione di terreno ad est del piccolo fabbricato abusivo



viste della porzione del terreno oggetto di divisione recentemente liberata dai rovi



viste dalla particella limitrofa n. 95 del confine nord nella parte infestata dai rovi





viste dalla rampa di accesso della porzione infestata dai rovi



**Agenzia del Territorio
CATASTO FABBRICATI
Ufficio Provinciale di
Napoli**

Dichiarazione protocollo n. NA0338595 del 16/04/2008

Planimetria di u.i.u. in Comune di Marano Di Napoli

Via Madre Teresa Di Calcutta

civ. SNC

Identificativi Catastali:

Sezione:

Foglio: 23

Particella: 1949

Subalterno: 1

Omissis

Scheda n. 1

Scala 1:200

Pianta Piano Terra

Part.lla 1948

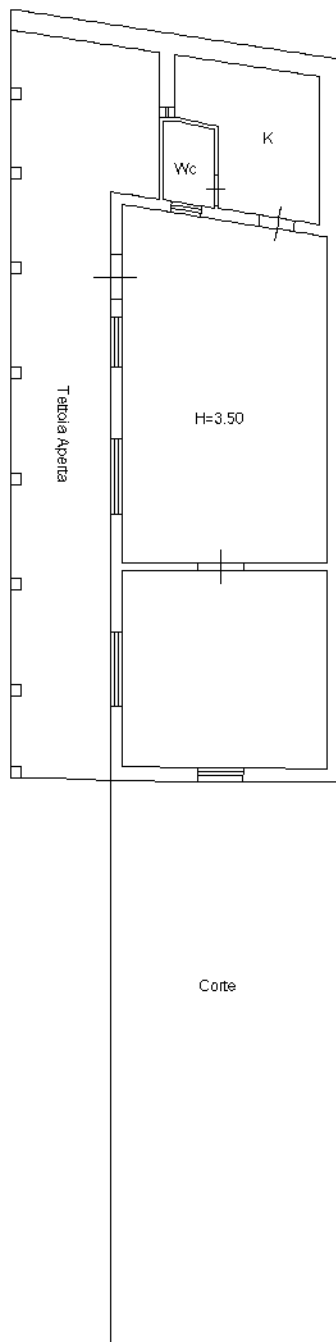

Part.lla 1948

Part.lla 1948

Corte



Nord

Part.lla 1948

Ultima planimetria in atti

