

Allegato 2

ESTRATTO MAPPA, PLANIMETRIE CATASTALI E VISURE

**SCARAMUZZA E ZUCCHETTI ARCHITETTI**  
STUDIO ASSOCIATO DI ARCHITETTURA DI SCARAMUZZA E ZUCCHETTI  
Via G. Mazzini 15, 26101 Crema (CR) - P.le S. Rocco 10/A - Cr. 30774/01 - Tel. 0374 21201  
Web: 042.714100 - 0342.01193 - [www.scaramuzza-zucchetti.com](http://www.scaramuzza-zucchetti.com) - [info@scaramuzza-zucchetti.com](mailto:info@scaramuzza-zucchetti.com)

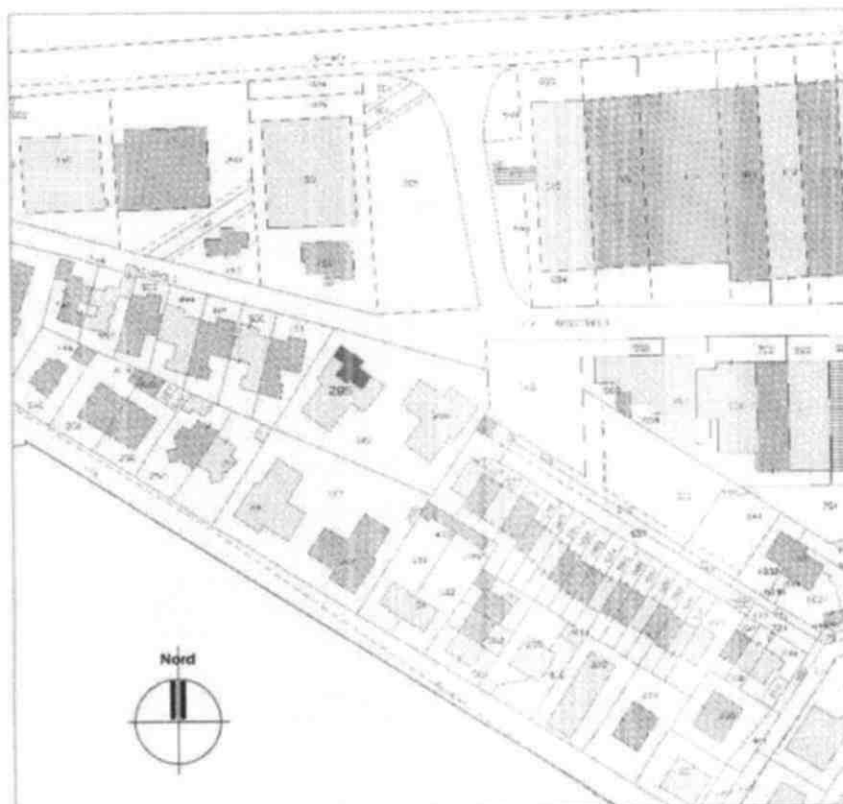

ESTRATTO MAPPA NCTR  
COMUNE DI CREMA  
FG. 20, MAPP. 295 sub. 504, 505 e 15

SCALA 1/2.000



**PLANIMETRIA CANTINETTA PIANO TERRA**

**MAPP. 295 SUB. 505 già sub. 8**

**Agenzia delle Entrate  
CATASTO FABBRICATI  
Ufficio Provinciale di  
Cremona**

Dichiarazione protocollo n. CR0093588 del 11/09/2024	
Comune di Crema	
Via Carlo Rossignoli	civ. 10
Identificativi Catastali:	Compilata da: Scaramuzza Mario
Sezione:	Iscritto all'albo: Architetti
Foglio: 20	Prov. Cremona
Particella: 295	N. 00232
Subalterno: 505	

Planimetria
Scheda n. 1      Scala 1:200

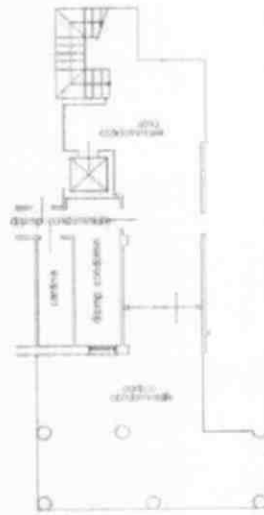

PIANO TERRA  
H 2.50

Disegnato:  
Mario Scaramuzza  
Architetto  
N. 232

Stampato:  
N. 232

PLANIMETRIA AUTORIZZATA PIANO TERRA

MAPP. 295 SUB. 15

**MINISTERO DELLE FINANZE**  
**DIREZIONE GENERALE DEL CATASTO E DEI SERVIZI TECNICI ERARIALI**  
**NUOVO CATASTO EDILIZIO URBANO**  
IN DECRETI-LIBRO 12 APRILE 1998, N. 245

Planimetria dell'immobile situato nel Comune di CREMA - TE. OMBRIONE Via PANDINA

Allegata alla dichiarazione presentata all'Ufficio Tecnico Erariale di CREMONA

**Lire 15**

PIANO TERRA

ORIENTAMENTO

SCALA DI 1:200

SPAZIO RISERVATO PER LE ANNOTAZIONI D'UFFICIO	
DATA PROP. N°	<i>19/05/15</i> <i>843/P</i>
COMPILATO DA	<i>20</i> <i>29/15</i>

Compilato dal **GEOM. FRANCESCO BONETTI**  
(Firma, nome e cognome del compilatore)  
Iscritto all'Albo dei **GEOMETRI**  
della Provincia di **CREMONA** n° **233**  
DATA del **22-4-1998**  
Firma: *Francesco Bonetti*

Decreto del Tribunale di Cremona n° 106/2023 - Comune di Crema - Te. Ombione - Foglio 29 - Particella 101 - Subalterno 151 - Catastro Edilizio Urbano - Mapp. 295 Sub. 15 - P. 15