

**Agenzia del Territorio  
CATASTO FABBRICATI  
Ufficio Provinciale di  
Modena**

Dichiarazione protocollo n. MO0046132aeI 21/02/2011

Planimetria di u.i.u. in Comune di Finale Emilia

Via Ceresa

civ. 3

Identificativi Catastali:

Sezione:

Foglio: 59

Particella: 39

Subalterno: 14

Compilata da:

Iscritto all'albo:  
Geometri

Prov. Modena

N.

Scheda n. 1

Scala 1:100

PIANO TERRA

H= 2.83m

CANTINA



Ultima planimetria in atti

Data: 22/04/2024 - n. T190351 - Richiedente: GDDMTT80R16B819Z

Totale schede: 1 - Formato di acquisizione: A4(210x297) - Formato stampa richiesto: A4(210x297)

MODULARIO  
F. n. 487



MINISTERO DELLE FINANZE  
DIREZIONE GENERALE DEL CATASTO E DEI SERVIZI TECNICI ERARIALI

Mod. B (Nuovo Catasto Edilizio Urbano)

Lire  
150

117

# NUOVO CATASTO EDILIZIO URBANO

(R. DECRETO-LEGGE 13 APRILE 1978, N. 652)

Planimetria dell'immobile situato nel Comune di FINALE EMILIA Via Ceres n. 3

Ditta .....

Allegata alla dichiarazione presentata all'Ufficio Tecnico Erariale di Modena

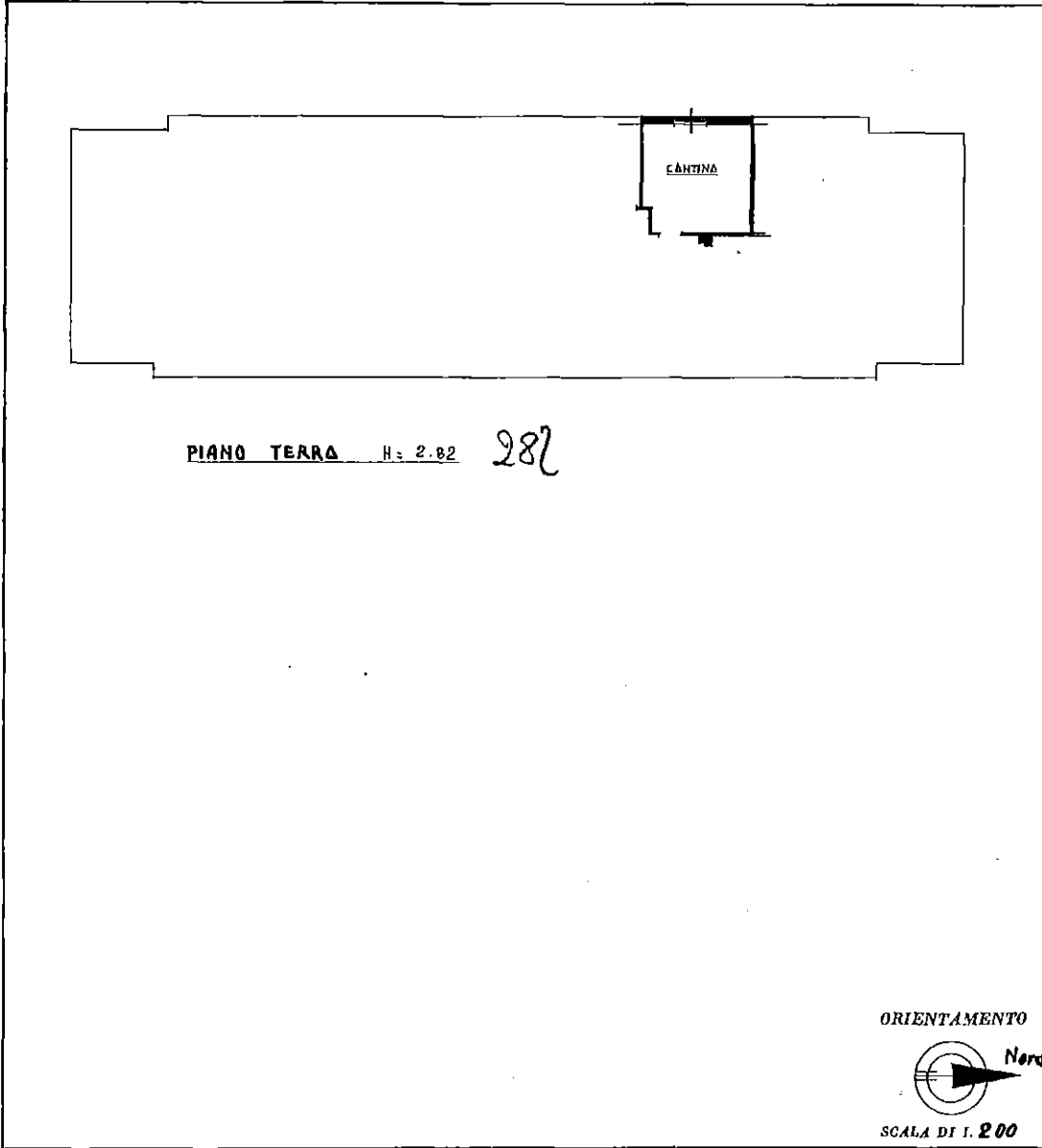

SPAZIO RISERVATO PER LE ANNOTAZIONI D'UFFICIO

DATA  
PROT. N°

4394

Foglio 55  
Mappale 39/23

Compilata dal Geometra  
(Titolo, nome e cognome del tecnico)

Iscritto all'Albo dei Geometri n.  
della Provincia di Modena

DATA 3 LUG, 1990

Firma: \_\_\_\_\_



Ultima planimetria in alti

MODULARIO  
F. - Cat. S. T. - 304



MINISTERO DELLE FINANZE  
DIREZIONE GENERALE DEL CATASTO E DEI SERVIZI TECNICI ERARIALI

Mod. A (Nuovo Catasto Edilizio Urbano)

Lire  
100

# 135 NUOVO CATASTO EDILIZIO URBANO

(R. DECRETO-L. 18008 11 APRILE 1988, N. 650)

Planimetria dell'immobile situato nel Comune di FINALE EMILIA Via Ceresese n° 3

Ditta ...

Allegata alla dichiarazione presentata all'Ufficio Tecnico Erariale di Modena

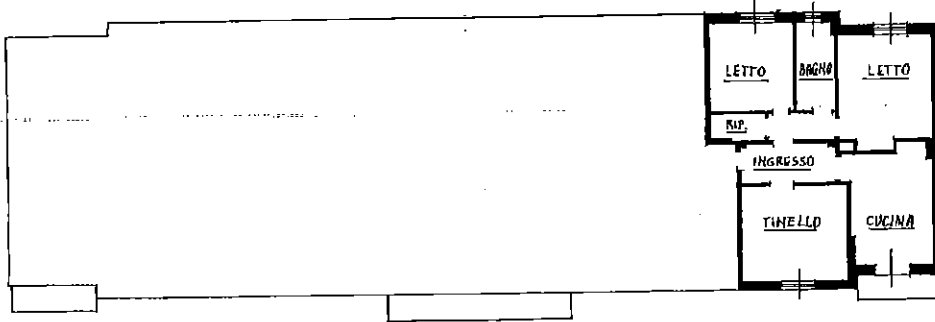

PIRNO SECONDO H: 3.07 307

ORIENTAMENTO



SCALA DI 1: 200

SPAZIO RISERVATO PER LE ANNOTAZIONI D'UFFICIO

DATA  
PROT. N°

4394

Foglio 59  
Mappale 39/41

Compilata dal Geometra  
(Titolo, nome e cognome dell'autore)

Iscritto all'Albo dei Geometri n°  
della Provincia di Modena

DATA

3 LUG. 1990

Firma: .....



ISS. OFFICINA CA-ROMA

Catasto dei Fabbricati - Situazione al 22/04/2024 - Comune di FINALE EMILIA (DS99) - < Foglio 59 - Particella 39 - Subalterno 41 >  
VIA CERESA n. 3 Piano 2

Ultima planimetria in atti

MODULARIO  
F. - Cat. S. T. - 213



MINISTERO DELLE FINANZE  
DIREZIONE GENERALE DEL CATASTO E DEI SERVIZI TECNICI ERARIALI

Mod. B (Nuovo Catasto Edilizio Urbano)

Lire  
20

# 105 NUOVO CATASTO EDILIZIO URBANO

(R. DECRETO-LEGGE 15 APRILE 1966, N. 431)

Planimetria dell'immobile situato nel Comune di \_\_\_\_\_ Via \_\_\_\_\_

Ditta \_\_\_\_\_

Allegata alla dichiarazione presentata all'Ufficio Tecnico Erariale di \_\_\_\_\_

10426/A

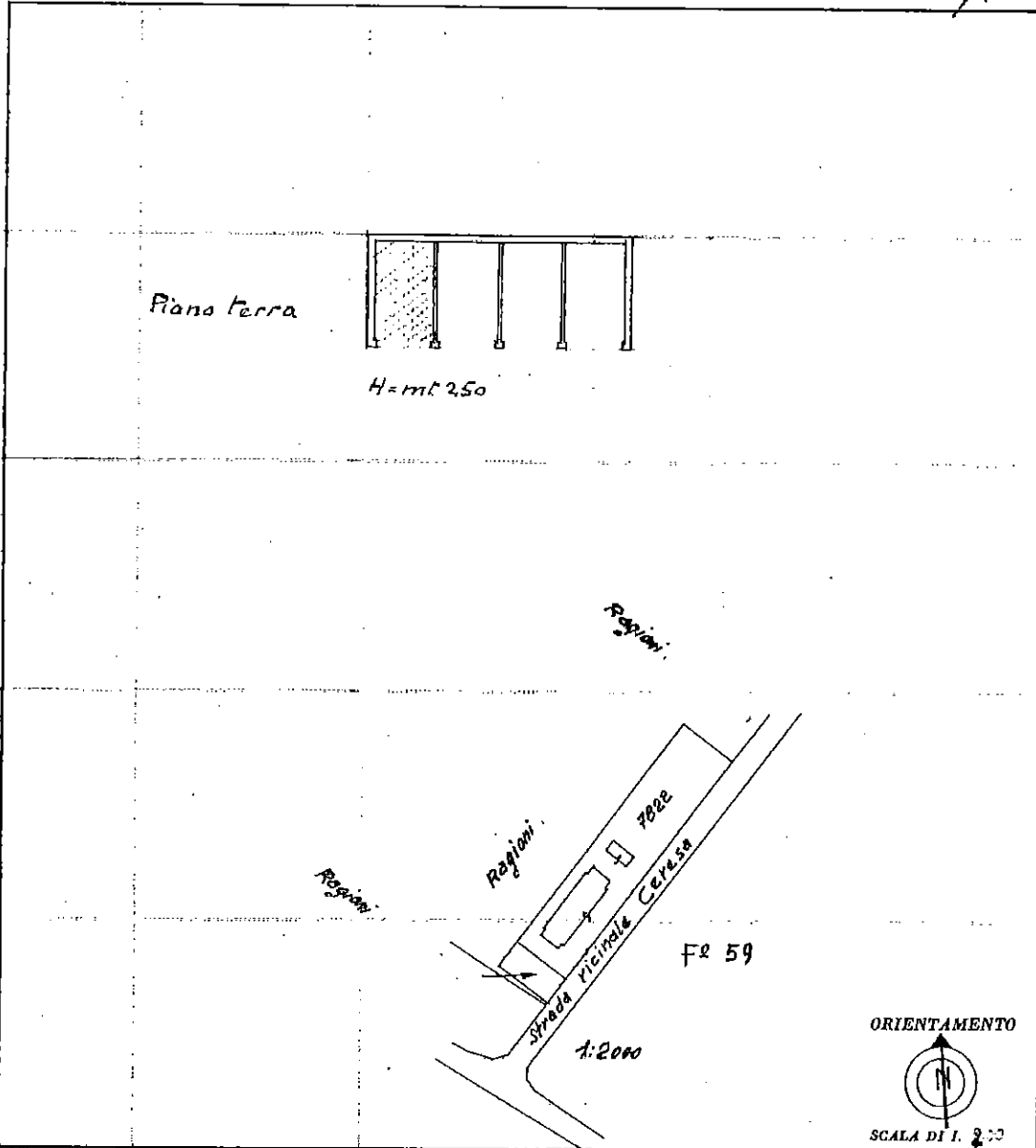

SPAZIO RISERVATO PER LE ANNOTAZIONI D'UFFICIO	
DATA PROT. N°	1024

Compilata dal \_\_\_\_\_  
(Titolo, nome e cognome del tecnico)

Iscritto all'Albo de \_\_\_\_\_  
della Provincia di \_\_\_\_\_

DATA 25 NOV 1963

Firma: \_\_\_\_\_

Catasto dei Fabbricati - Situazione al 22/04/2024 - Comune di FINALE EMILIA (D599) - < Foglio 59 - Particella 38 - Subalterno 1 >  
num 01  
VIA CERESA n. 3/1 Piano T

Ultima planimetria in atti