

**Agenzia delle Entrate**  
**CATASTO FABBRICATI**  
**Ufficio Provinciale di**  
**Torino**

Dichiarazione protocollo n. TO0247730 del 19/07/2016

Planimetria di u.i.u. in Comune di Torino

Corso Rosselli Carlo E Nello

civ. 68

Identificativi Catastali:

Sezione:

Foglio: 1338

Particella: 366

Subalterno: 39

Compilata da:  
Cafasso Matteo

Iscritto all'albo:  
Architetti

Prov. Torino

N. 03278

Scheda n. 1

Scala 1:200

## PIANO SEMINTERRATO

H : 2.90 mt

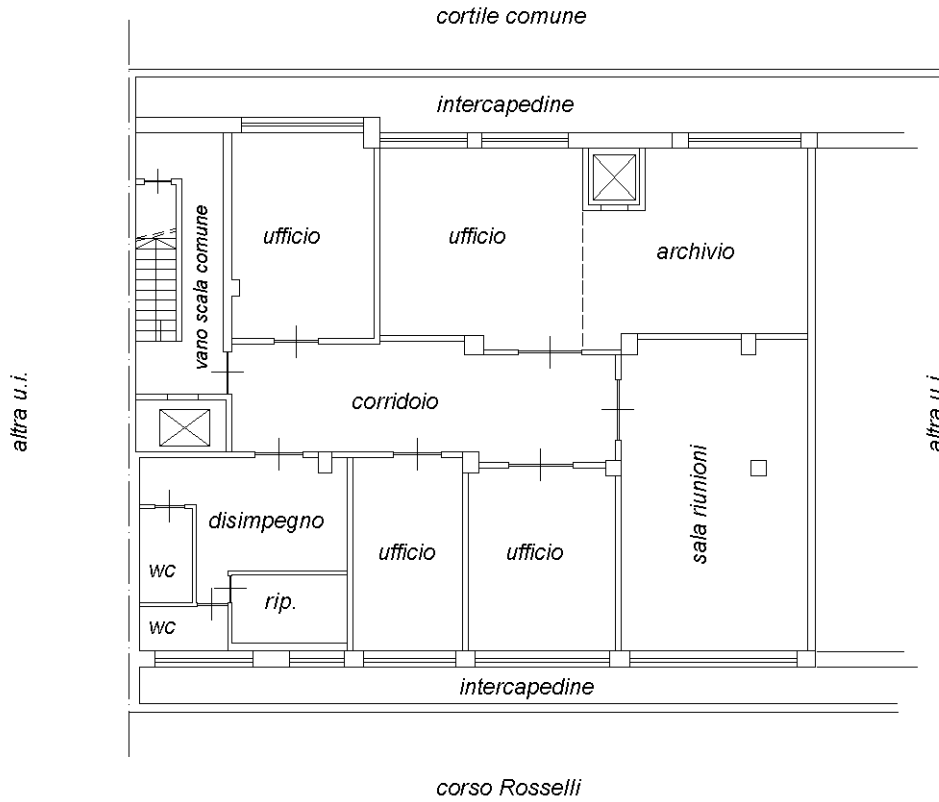

Ultima planimetria in atti