

**Agenzia del Territorio
CATASTO FABBRICATI
Ufficio Provinciale di
Varese**

Dichiarazione protocollo n. VA0263523 del 06/11/2012

Planimetria di u.i.u. in Comune di Luino

Via Luigi Sbarra

civ. SNC

Identificativi Catastali:

Sezione: IU

Foglio: 7

Particella: 10475

Subalterno: 698

Compilata da:
Massetti Luca

Iscritto all'albo:
Geometri

Prov. Varese

N. 2868

Scheda n. 1 Scala 1:200

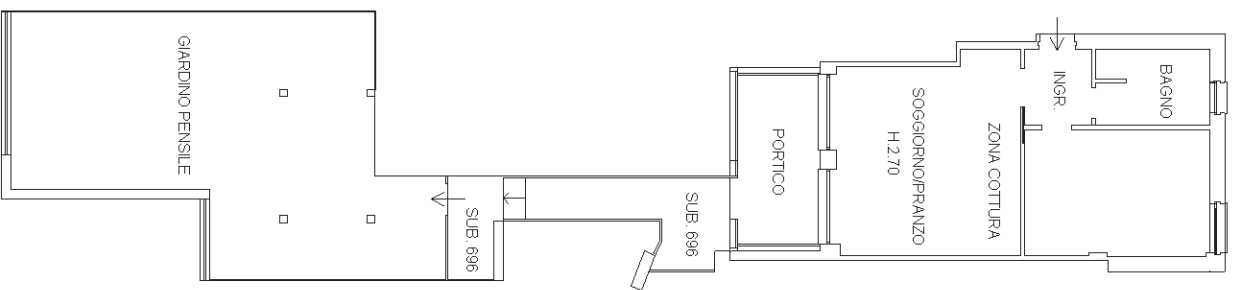

PIANO QUARTO

Ultima planimetria in atti

Data: 09/04/2022 - n. T77836 - Richiedente: CRVCLD69P68L682C

Totale schede: 1 - Formato di acquisizione: A4(210x297) - Formato stampa richiesto: A4(210x297)

Agenzia del Territorio
CATASTO FABBRICATI
Ufficio Provinciale di
Varese

Dichiarazione protocollo n. VA0015819 del 20/01/2012

Planimetria di u.i.u. in Comune di Luino

Via Luigi Sbarra

civ. SNC

Identificativi Catastali:

Sezione: LU

Foglio: 7

Particella: 10475

Subalterno: 646

Compilata da:
Massetti Luca

Iscritto all'albo:
Geometri

Prov. Varese

N. 2868

Scheda n. 1 Scala 1:200

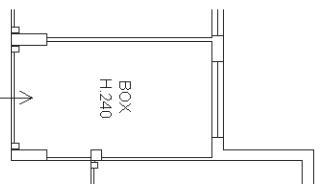

PIANO PRIMO

NORD

Ultima planimetria in atti

Data: 27/03/2022 - n. T30447 - Richiedente: CRVCLD69P68L682C

Totale schede: 1 - Formato di acquisizione: A4(210x297) - Formato stampa richiesto: A4(210x297)