



TRIBUNALE ORDINARIO - UDINE

ESPROPRIAZIONI IMMOBILIARI

102/2023

PROCEDURA PROMOSSA DA:

*** DATO OSCURATO***

DEBITORE:

*** DATO OSCURATO ***

GIUDICE:

Dott. Francesco Venier

CUSTODE:

COVEG s.p.a.

PERIZIA FOTOGRAFICA

*** DATO OSCURATO***

TECNICO INCARICATO:

Geometra Ugolina Toma

CF: TMOGLN68D61L195Z

con studio in TOLMEZZO (UD) VIA DELLA COOPERATIVA 11

telefono: 043341261

fax: 043341261

email: ugolinatoma13@gmail.com

PEC: ugolina.toma@geopec.it

FABBRICATO "B" MAGAZZINO: MAPP. 302 SUB 2

ESTERNI

LATO NORD E LATO OVEST



LATO SUD





INGRESSO A
PIANO TERRA



INGRESSO A 1 E 2 P
TRAMITE PORTA POSTA A CIRCA 3 m. DAL
SUOLO ACCESSIBILE CON SCALA
AMOVIBILE



INTERNI

PIANO TERRA



Coveg

PRIMO PIANO





Coveg S.r.l. - www.ivguadine.it



Coveg S.r.l. - www.inguidine.it



SCALA PERICOLANTE PER ACCEDERE AL SECONDO PIANO

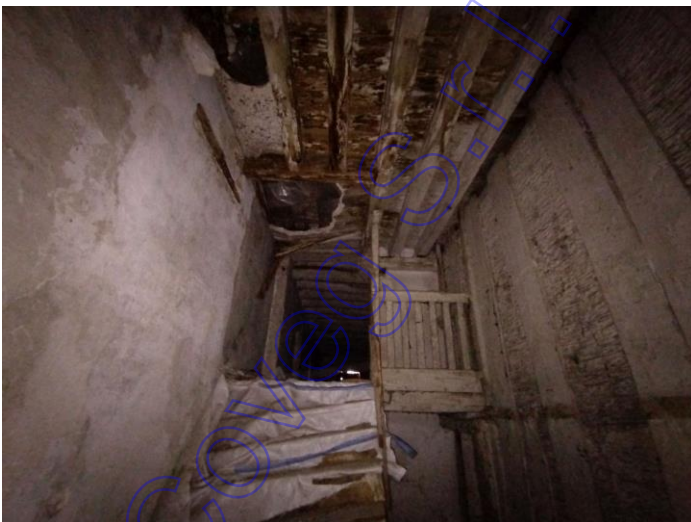

MOD. AN (CEU)
750

MINISTERO DELLE FINANZE
DIREZIONE GENERALE DEL CATASTO E DEI SS.TT.EE.
CATASTO EDILIZIO URBANO (RDL 13-4-1939, n. 632)
via *Via Vittoria DE ASABTA* CIV. *R.*

Planimetria di utu in Comune di *RONCHIS*

- LEGENDA**
- Sub. 1 Abitazione p.t.
 - Sub. 2 Ex Magazzini e ex officina p.t. F.P.
 - Sub. 3 Corte scoperta B.C.N.C.



RESERVATO ALL'UFFICIO

Declarazione di N.C. Denuncia di variazione

Identificativi catastali
F. *4* Foglio *4* Particella *202*

Compilata dal *Geom. Ing. Giugacomo Luciani*
(titolo, cognome e nome)
Iscritto all'albo dei *Geometri*
della provincia di *Como* n. *1850*
Firma

Ultima planimetria in atti

