

# UBICAZIONE VENZONE VIA DEL PONTE N.6

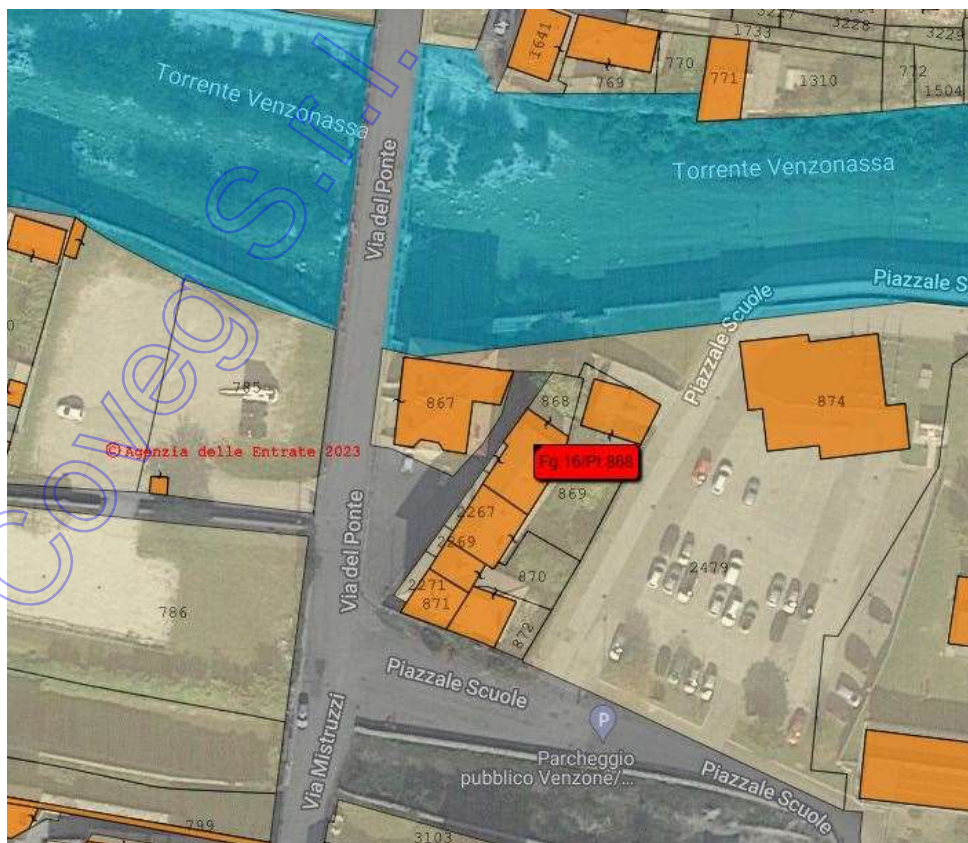

RILIEVO FOTOGRAFICO

FOTO ESTERNE

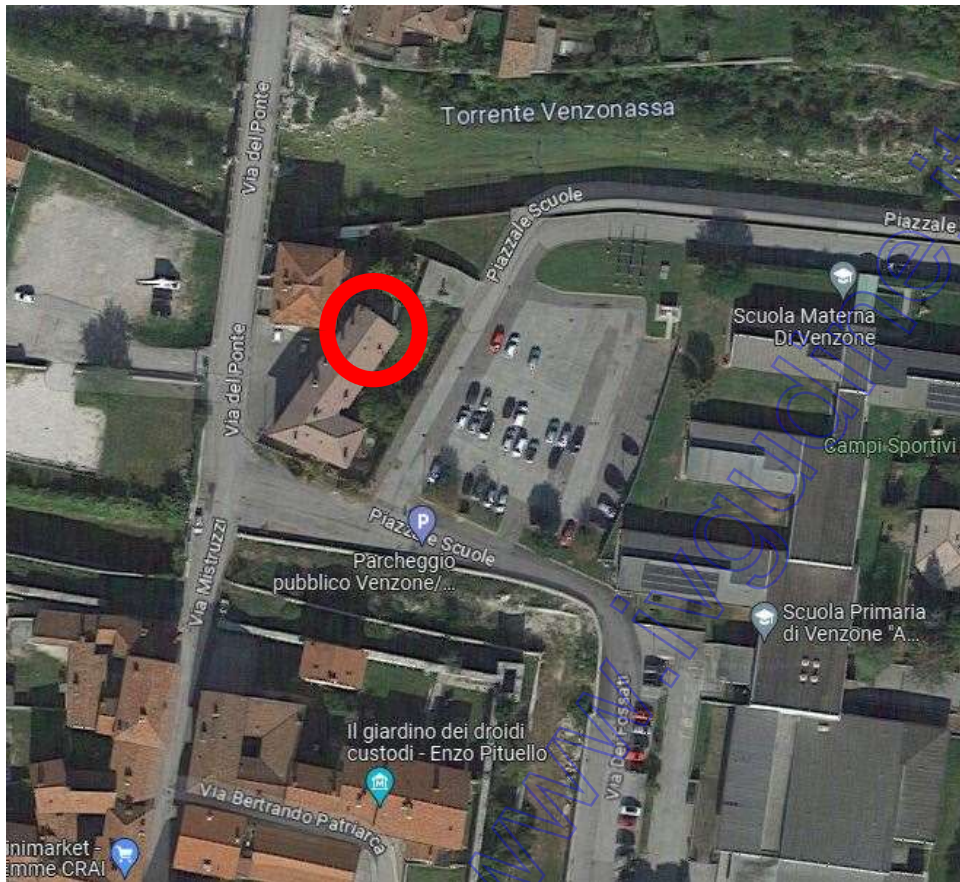

FOTO INTERNE ABITAZIONE



serramento da rimuovere



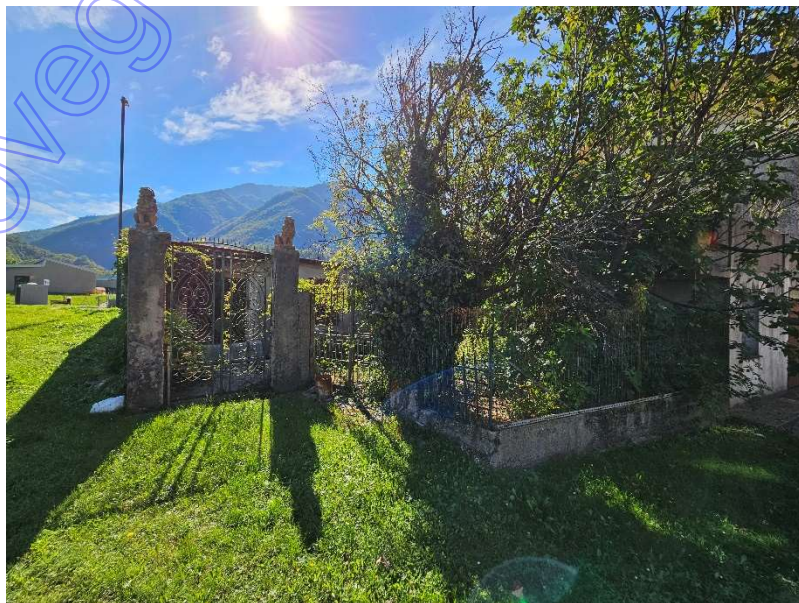
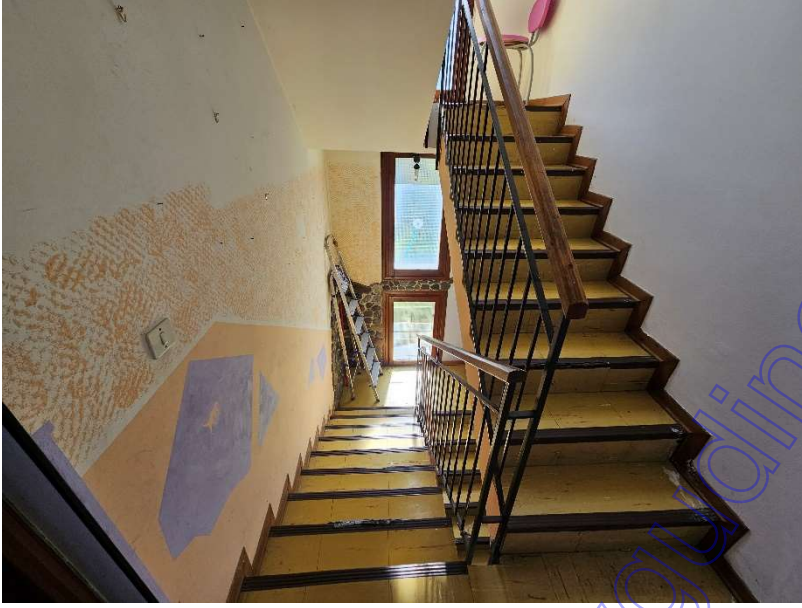

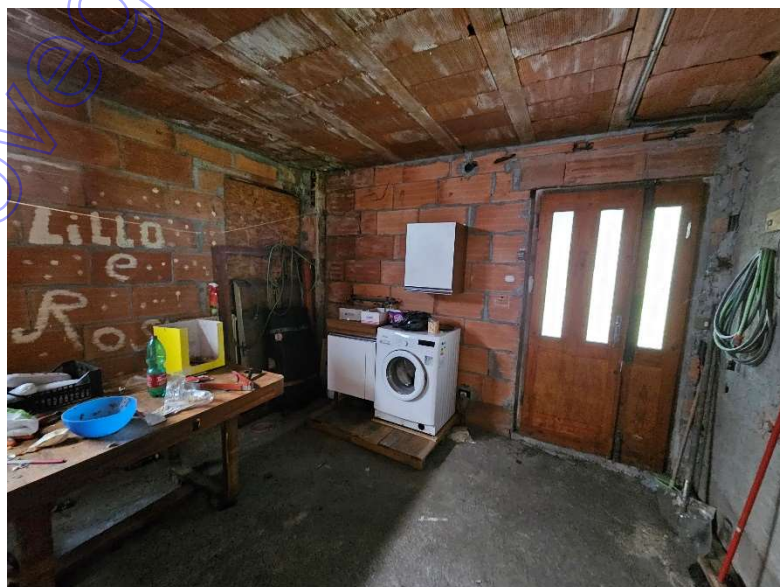







Coveg S.r.l. [www.covinguadine.it](http://www.covinguadine.it)





Coveg S.p.A. [www.inguarine.it](http://www.inguarine.it)

PROBLEMI INFILTRAZIONI ED EFFLORESCENZE



SERRAMENTI DA RIFARE





N=42400

E=36900

1 Particella: 868

MODULARIO  
F. rig. rend. 497



MINISTERO DELLE FINANZE  
DIREZIONE GENERALE DEL CATASTO E DEI SS.TT.EE.  
**CATASTO EDILIZIO URBANO** (RDL 13-4-1939, n. 652)

MOD. BN (CEU)

LIRE  
**250**

Planimetria di u.i.u. in Comune di VENZONE via BORGO SCUOLE civ. ....

- ELABORATO GENERALE -

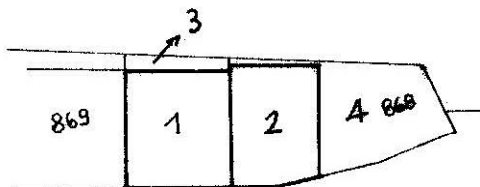

PIANO TERRA

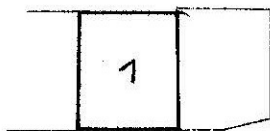

PIANO PRIMO



PIANO SECONDO

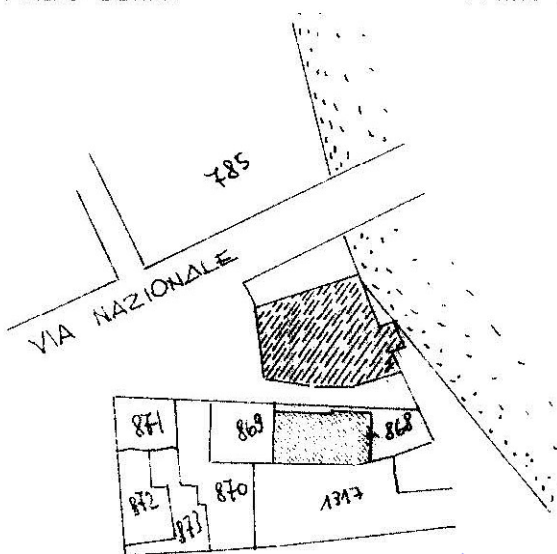

ESTRATTO DI MAPPA

FG. 16 ALL/ 4° MAPP. 868

SCALA 1: 1000

LEGENDA:

- mapp. 868 sub 1 - Appartamento (T-1-2)
- mapp. 868 sub 2 - Deposito (T)
- mapp. 868 sub 3 - Corte esclusiva del sub 1
- mapp. 868 sub 4 - Corte esclusiva del sub 2

ORIENTAMENTO

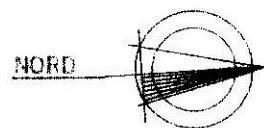

SCALA DI 1: 500

Roma - Istituto Fotografico e Zucca dello Stato - P.V.

Ultima planimetria in atti  
Dichiarazione di N.C.   
Denuncia di variazione

Compilata dal Cesutti  
(Titolo cognome e nome)  
CESUTTI BERGIA

RISERVATO ALL'UFFICIO

Data presentazione: 27/03/1992 - Data: 24/05/2023 - n. T213195 - Richiedente: Telematico  
Totale schede: 1 - Formato di acquisizione: A4(210x297) - Formato stampa richiesto: A4(210x297) - Fattore di scala non utilizzabile

n. 868 sub. 1, 2, 3, 4

data ..... Firma .....

Elaborato Planimetrico - Catasto dei Fabbricati - Situazione al 24/05/2023 - Comune di VENZONE (I.743) - < Foglio 16 Particella 868 >

MODULARIO  
F. rig. rend. 497



MINISTERO DELLE FINANZE  
DIREZIONE GENERALE DEL CATASTO E DEI SS.TT.EE.  
**CATASTO EDILIZIO URBANO** (RDL 13-4-1939, n. 652)

MOD. **BN** (CEU)

LIRE  
**250**

Planimetria di u.i.u. in Comune di VENZONE via BORGO SCUOLE civ. .....

- ELABORATO GENERALE -

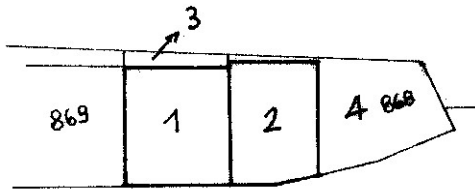

PIANO TERRA



PIANO PRIMO

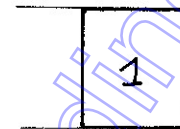

PIANO SECONDO

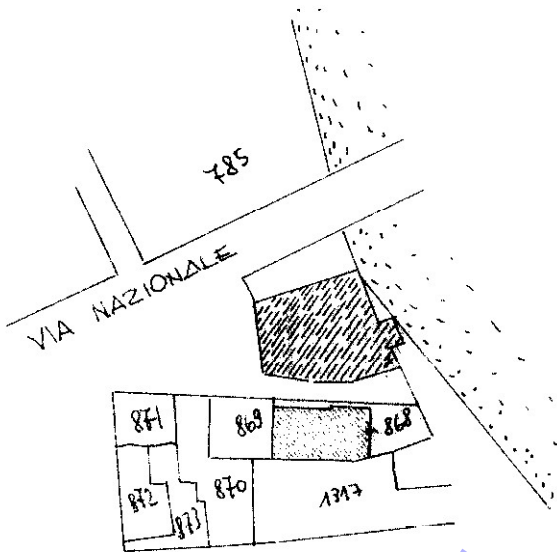

ESTRATTO DI MAPPA  
FG. 16 ALL/ 4° MAPP. 868  
SCALA 1: 1000

LEGENDA:

- mapp. 868 sub 1 - Appartamento (T-1-2)
- mapp. 868 sub 2 - Deposito (T)
- mapp. 868 sub 3 - Corte esclusiva del sub 1
- mapp. 868 sub 4 - Corte esclusiva del sub 2

ORIENTAMENTO

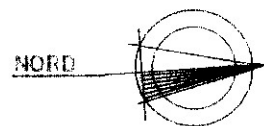

SCALA DI 1: 500

Roma - Istituto Fotogrammetrico e Zonca dello Stato - P.V.

Coveris s.r.l. - www.coveris.it

Dichiarazione di N.C.   
Ultima planimetria in atti   
Denuncia di variazione

Compilata dal Geometra  
(Titolo cognome e nome)  
CRISPIANO BERGIA

RISERVATO ALL'UFFICIO

Data presentazione: 27/03/1992 - Data: 24/05/2023 - n. T213195 - Richiedente: Telematico  
Totale schede: 1 - Formato di acquisizione: A4 (210x297) - Formato stampa richiesto: A4(210x297) - Fattore di scala non utilizzabile

n. 868 sub 1, 2, 3, 4

della provincia di VE n. .....  
data ..... Firma .....

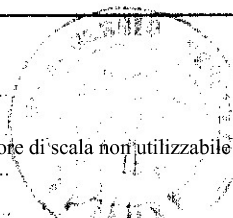

Handwritten signature and notes.

Elaborato Planimetrico - Catasto dei Fabbricati - Situazione al 24/05/2023 - Comune di VENZONE(L.743) - < Foglio 16 Particella 868 >

MODULARIO  
F. rig. rend 497



MINISTERO DELLE FINANZE  
DIREZIONE GENERALE DEL CATASTO E DEI SS.TT.EE.  
**CATASTO EDILIZIO URBANO** (RDL 13-4-1939, n. 652)

MOD. BN (CEU)

LIRE  
**250**

Planimetria di u.i.u. in Comune di VENZONE via BORGHI SCUOLE civ. ....

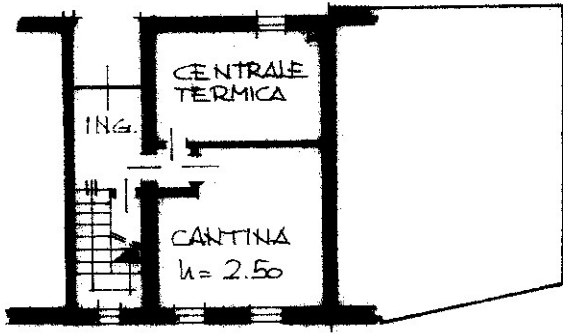

PIANTA PIANO TERRA

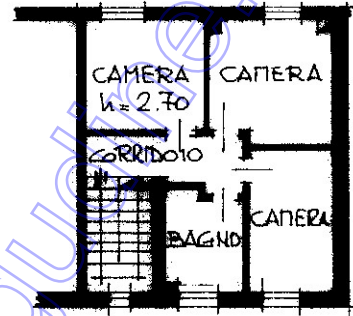

PIANTA SECONDO PIANO

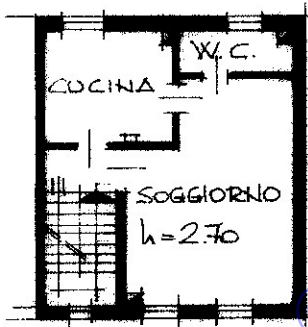

PIANTA PIANO PRIMO

ESTRATTO DI MAPPA  
FO. 16 MAPP. 368  
SCALA 1: 1000

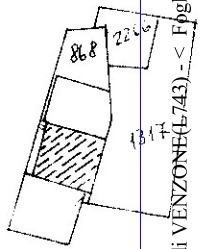

ORIENTAMENTO

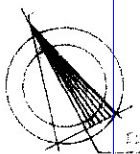

SCALA DI

Roma - Istituto Poligrafico e Zecca dello Stato - TPV

Dichiarazione di N.C.   
Ultima planimetria in variazione

Compilata da: GEOMETRA CESCIUTI SERGIO  
(Titolo, cognome e nome)

RISERVATO ALL'UFFICIO

Data presentazione: 27/03/1992 - Data: 24/05/2023 - n. T39624 - Richiedente: PRSMRC69P24L483X

Totale schede: 1 - Formato di acquisizione: A4(210x297) - Formato stampa richiesto: A4(210x297)

Identificativi catastali: n. 362 sub. 1 della provincia di .....

data ..... Firma .....

num 01  
Catastri fabbricati - Situazione al 24/05/2023 - Comune di VENZONE (L/743) - Foglio 16 - Particella 868 - Subaltemo 1 >  
PIAZZALE SCUOLE Piano T - 1 - 2

MODULARIO  
F. rig. rend. 497



MINISTERO DELLE FINANZE  
DIREZIONE GENERALE DEL CATASTO E DEI SS.TT.EE.  
**CATASTO EDILIZIO URBANO** (RDL 13-4-1939. n. 652)

MOD. **BN** (CEU)

LIRE  
**250**

Planimetria di u.i.u. in Comune di VENZONE via BORGO SCUOLE civ. \_\_\_\_\_

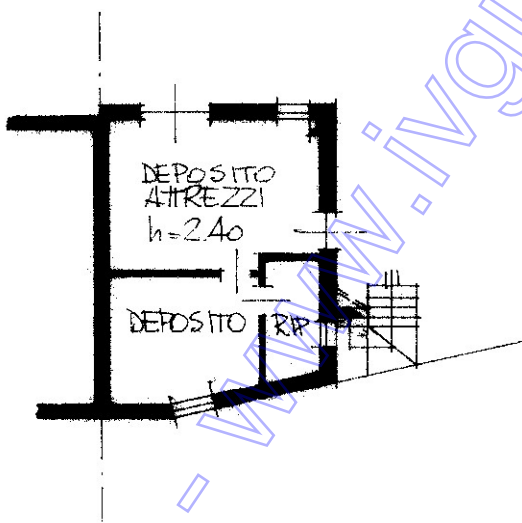

PIANTA PIANO TERRA

ESTRATTO DI MAPPA  
FG 16 MAP. 868  
SCALA 1:1000

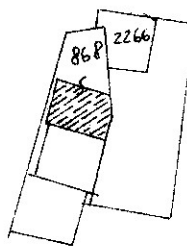

ORIENTAMENTO

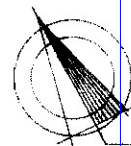

SCALA DI \_\_\_\_\_

COVING S.r.l. - WWW.COVINGINGUADINE.IT

Dichiarazione di N.C.   
Ultima planimetria in atti   
Denuncia di variazione

Compilata dal GEOMETRA  
(Titolo, cognome e nome)  
BOSQUINI SERGIO

RISERVATO ALL'UFFICIO

Data presentazione: 27/03/1992 - Data: 24/05/2023 - n. T39625 - Richiedente: PRSMRG69P24L483X  
Totale schede: 1 - Formato di acquisizione: A4 (210x297) - Formato stampa richiesto: A4 (210x297)

F. \_\_\_\_\_  
n. 868 sub \_\_\_\_\_  
data \_\_\_\_\_ della provincia di \_\_\_\_\_  
Firma \_\_\_\_\_

num 01  
Catasto dei Fabbricati - Situazione al 24/05/2023 - Comune di VENZONE (L/743) - < Foglio 16 - Particella 868 - Subalterno 2 >  
PIAZZALE SCUOLE Piano T