

**Agenzia del Territorio
CATASTO FABBRICATI
Ufficio Provinciale di
Padova**

Dichiarazione protocollo n. PD0254250 del 20/09/2010

Planimetria di u.i.u. in Comune di Padova

Via San Salvatore

civ. 43

Identificativi Catastali:

Sezione: E
Foglio: 4
Particella: 675
Subalterno: 4

Compilata da:
Scagnellato Massimo
Iscritto all'albo:
Geometri

Prov. Padova

N. 2422

Scheda n. 1 Scala 1:200

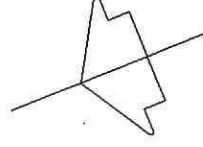
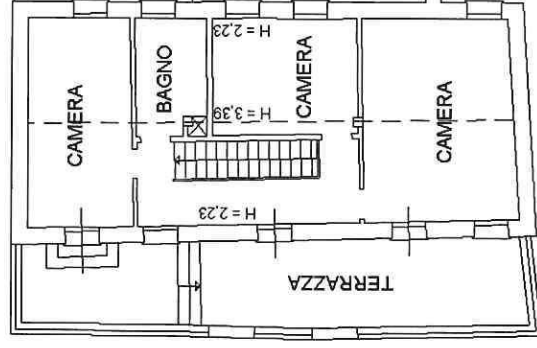
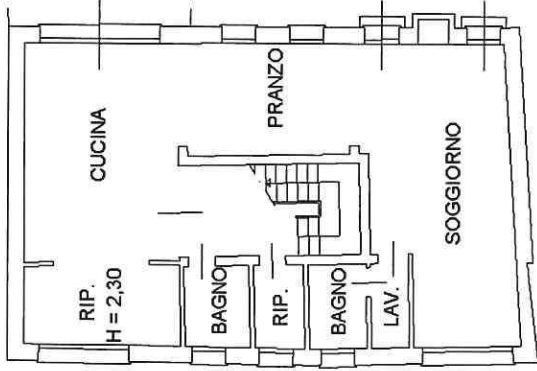

Ultima planimetria in atti

**Agenzia del Territorio
CATASTO FABBRICATI
Ufficio Provinciale di
Padova**

Dichiarazione protocollo n. PD0254250 del 20/09/2010

Planimetria di u.i.u. in Comune di Padova

Via San Salvatore

civ. 43

Identificativi Catastali:

Sezione: E

Foglio: 4

Particella: 675

Subalterno: 5

Compilata da:

Scagnellato Massimo

Iscritto all'albo:

Geometri

Prov. Padova

N. 2422

Scheda n. 1 Scala 1:200

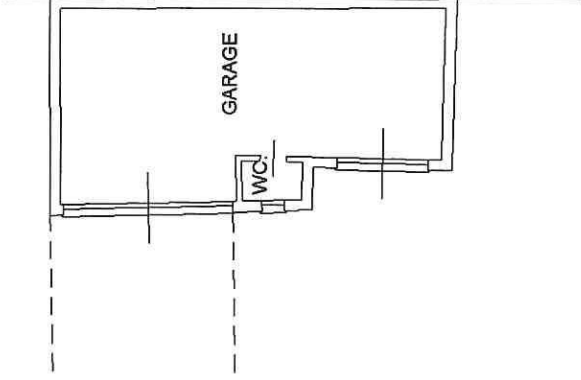

PIANO TERRA H=2.30

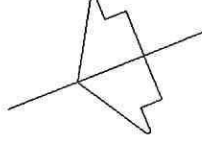

Ultima planimetria in atti

Data: 02/10/2023 - n. T59893 - Richiedente: CRSPLG60L26Z336P

File scheda: 1 - Formato di acquisizione: A4(210x297) - Formato stampa richiesto: A4(210x297)

Firmato Da: PIERLUIGI CRISTALDI Emesso Da: ARUBAPEC EU QUALIFIED CERTIFICATES CA G1 Serial#: 778b2e21698f9acf67aea9bed31befec