



Studiodiarchitettura dr. arch. **Marco Vianello**
Via Franchetti 128 • 36100 Vicenza ☎ + 39 0444 962747
P. iva 01972810244 • cod.f. VNL MRC 61S04D810G

Proc. Esec.n. **430/2019 RG** riunita **415/2020 RG**
Giudice Dr. ssa Maria Antonietta ROSATO
Custode IVG VI
Perito Arch. Marco VIANELLO

ALLEGATO 01

DOCUMENTAZIONE FOTOGRAFICA

LOTTO 1



Villa Cantarella facciata Sud



Parco della villa



Villa Cantarella facciata Nord



Brolo della Villa



Ingresso principale della Villa

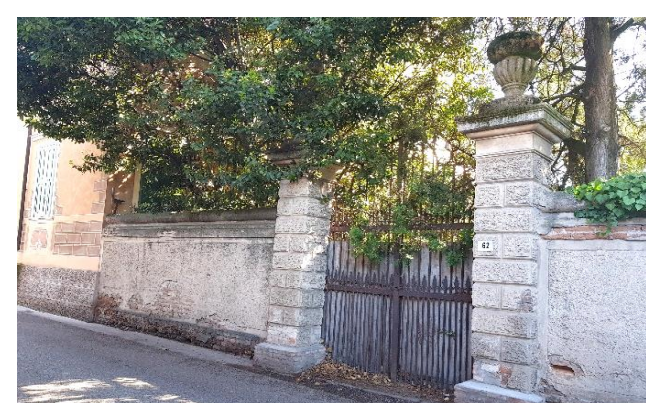

Ingresso da Via Masotto



Studiodiarchitettura dr. arch. **Marco Vianello**
Via Franchetti 128 • 36100 Vicenza ☎ +39 0444 962747
P. iva 01972810244 • cod.f. VNL MRC 61S04D810G

Proc. Esec.n. **430/2019 RG** riunita **415/2020 RG**
Giudice Dr. ssa Maria Antonietta ROSATO
Custode IVG VI
Perito Arch. Marco VIANELLO



Le cantine della Villa



Le cantine della Villa Le cantine della Villa



Le cantine della Villa



Le cantine della Villa



Le cantine della Villa



Le cantine della Villa



Studiodiarchitettura dr. arch. **Marco Vianello**
Via Franchetti 128 • 36100 Vicenza ☎ +39 0444 962747
P. iva 01972810244 • cod.f. VNL MRC 61S04D810G

Proc. Esec.n. 430/2019 RG riunita 415/2020 RG

Giudice Dr. ssa Maria Antonietta ROSATO

Custode IVG VI

Perito Arch. Marco VIANELLO



Le cantine della Villa



Le cantine della Villa



Le cantine della Villa



Le cantine della Villa



Le cantine della Villa



Le cantine della Villa



Studiodiarchitettura dr. arch. **Marco Vianello**
Via Franchetti 128 • 36100 Vicenza ☎ + 39 0444 962747
P. iva 01972810244 • cod.f. VNL MRC 61S04D810G

Proc. Esec.n. 430/2019 RG riunita 415/2020 RG

Giudice Dr. ssa Maria Antonietta ROSATO

Custode IVG VI

Perito Arch. Marco VIANELLO



Le cantine della Villa



Le cantine della Villa



Il portico della Villa



Salone di ingresso alla Villa



Salone centrale di ingresso alla Villa



Pareti affrescate nel salone di ingresso



Studiodiarchitettura dr. arch. **Marco Vianello**
Via Franchetti 128 • 36100 Vicenza ☎ + 39 0444 962747
P. iva 01972810244 • cod.f. VNL MRC 61S04D810G

Proc. Esec.n. 430/2019 RG riunita 415/2020 RG

Giudice Dr. ssa Maria Antonietta ROSATO

Custode IVG VI

Perito Arch. Marco VIANELLO



Sale interne del piano nobile della Villa



Sale interne del piano nobile della Villa



Sale interne del piano nobile della Villa



Sale interne del piano nobile della Villa



Sale interne del piano nobile della Villa



Sale interne del piano nobile della Villa (cucina)



Studiodiarchitettura dr. arch. **Marco Vianello**
Via Franchetti 128 • 36100 Vicenza ☎ + 39 0444 962747
P. iva 01972810244 • cod.f. VNL MRC 61S04D810G

Proc. Esec.n. **430/2019 RG** riunita **415/2020 RG**
Giudice Dr. ssa Maria Antonietta ROSATO
Custode IVG VI
Perito Arch. Marco VIANELLO



Sale interne del piano nobile della Villa



Sale interne del piano nobile della Villa



Sale interne del piano nobile della Villa



Sale interne del piano nobile della Villa



Sale interne del piano nobile della Villa



Sale interne del piano nobile della Villa



Studiodiarchitettura dr. arch. **Marco Vianello**
Via Franchetti 128 • 36100 Vicenza ☎ + 39 0444 962747
P. iva 01972810244 • cod.f. VNL MRC 61S04D810G

Proc. Esec.n. 430/2019 RG riunita 415/2020 RG

Giudice Dr. ssa Maria Antonietta ROSATO

Custode IVG VI

Perito Arch. Marco VIANELLO



Sale interne del piano nobile della Villa



Sale interne del piano nobile della Villa



Sale interne del piano nobile della Villa



Sale interne del piano nobile della Villa



Sale interne del piano nobile della Villa



Sale interne del piano nobile della Villa



Studiodiarchitettura dr. arch. **Marco Vianello**
Via Franchetti 128 • 36100 Vicenza ☎ + 39 0444 962747
P. iva 01972810244 • cod.f. VNL MRC 61S04D810G

Proc. Esec.n. 430/2019 RG riunita 415/2020 RG
Giudice Dr. ssa Maria Antonietta ROSATO
Custode IVG VI
Perito Arch. Marco VIANELLO



Sottotetto della Villa Cantarella



Sottotetto della Villa Cantarella



Sottotetto della Villa Cantarella



Sottotetto della Villa Cantarella



Sottotetto della Villa Cantarella



Sottotetto della Villa Cantarella



Studiodiarchitettura dr. arch. **Marco Vianello**
Via Franchetti 128 • 36100 Vicenza ☎ + 39 0444 962747
P. iva 01972810244 • cod.f. VNL MRC 61S04D810G

Proc. Esec.n. **430/2019 RG** riunita **415/2020 RG**

Giudice Dr. ssa Maria Antonietta ROSATO

Custode IVG VI

Perito Arch. Marco VIANELLO



Vista del Parco della Villa



Vista del Parco della Villa

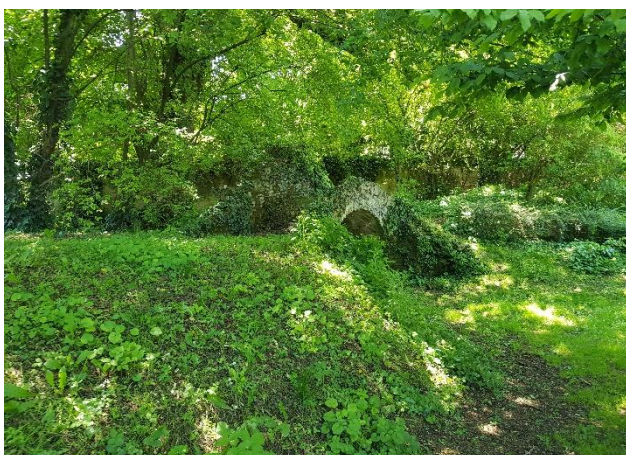

Vista del Parco della Villa



Vista delle piante sulla via Masotto

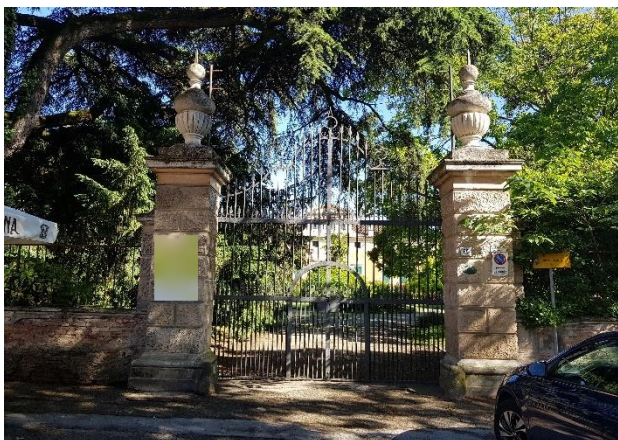

Vista del cancello di ingresso principale alla Villa



Vista del Parco della Villa



Studiodiarchitettura dr. arch. **Marco Vianello**
Via Franchetti 128 • 36100 Vicenza ☎ + 39 0444 962747
P. iva 01972810244 • cod.f. VNL MRC 61S04D810G

Proc. Esec.n. 430/2019 RG riunita 415/2020 RG

Giudice Dr. ssa Maria Antonietta ROSATO

Custode IVG VI

Perito Arch. Marco VIANELLO



Vista della scala di collegamento al piano primo



Vista della camera del P1 utilizzata ad ufficio



Vista del corridoio interno



Vista del bagno



Vista della 2ª camera adibita ad ufficio



Vista del soppalco del locale camera



Studiodia architettura dr. arch. **Marco Vianello**
Via Franchetti 128 • 36100 Vicenza ☎ + 39 0444 962747
P. iva 01972810244 • cod.f. VNL MRC 61S04D810G

Proc. Esec.n. 430/2019 RG riunita 415/2020 RG

Giudice Dr. ssa Maria Antonietta ROSATO

Custode IVG VI

Perito Arch. Marco VIANELLO



Vista della 1ª camera adibita ad ufficio

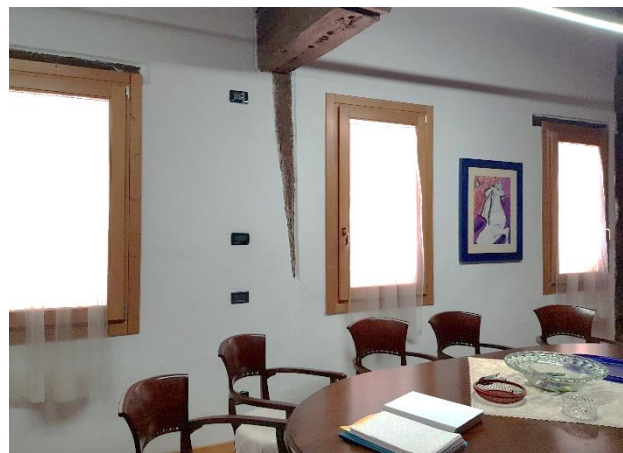

Vista della 1ª camera adibita ad ufficio

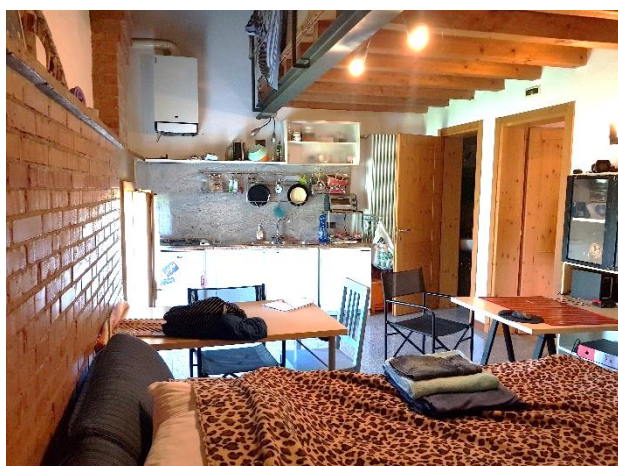

Vista del ripostiglio con soppalco uso abitazione mono



Vista del ripostiglio con soppalco uso abitazione mono



Vista del soppalco



Vista del bagno



Studiodiarchitettura dr. arch. **Marco Vianello**
Via Franchetti 128 • 36100 Vicenza ☎ + 39 0444 962747
P. iva 01972810244 • cod.f. VNL MRC 61S04D810G

Proc. Esec.n. 430/2019 RG riunita 415/2020 RG

Giudice Dr. ssa Maria Antonietta ROSATO

Custode IVG VI

Perito Arch. Marco VIANELLO

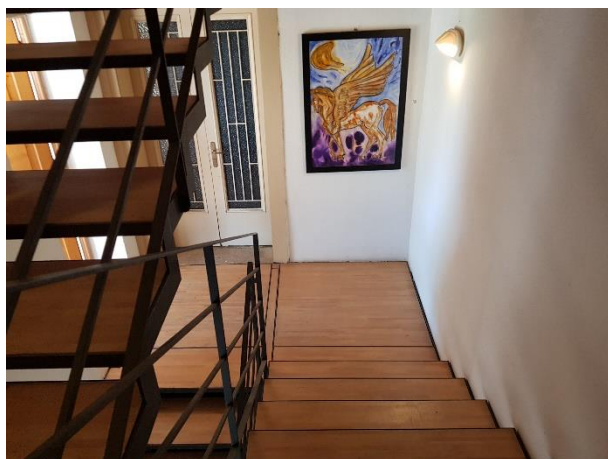

Vista della scala interna della "Barchessa"



Vista del soggiorno estivo al PT della Barchessa



Vista del soggiorno estivo al PT della Barchessa



Vista del portico della "Barchessa"



Vista del locale guardaroba



Vista del locale spogliatoio



Studiodiarchitettura dr. arch. **Marco Vianello**
Via Franchetti 128 • 36100 Vicenza ☎ + 39 0444 962747
P. iva 01972810244 • cod.f. VNL MRC 61S04D810G

Proc. Esec.n. 430/2019 RG riunita 415/2020 RG

Giudice Dr. ssa Maria Antonietta ROSATO

Custode IVG VI

Perito Arch. Marco VIANELLO



Vista del servizio igienico

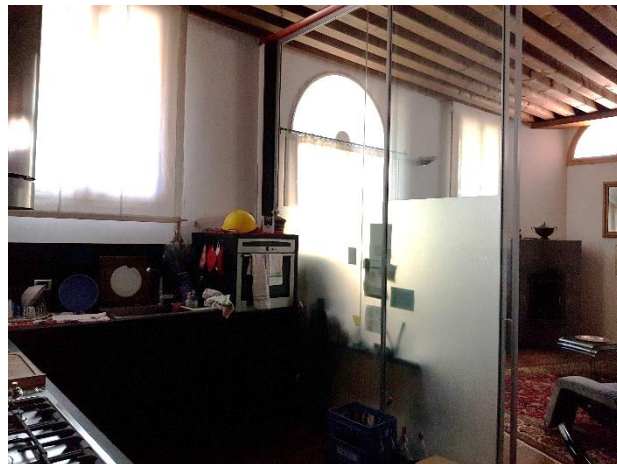

Vista soggiorno estivo adibito ad abitazione



Vista soggiorno estivo adibito ad abitazione (cucina)



Vista soggiorno estivo adibito ad abitazione (soggiorno)

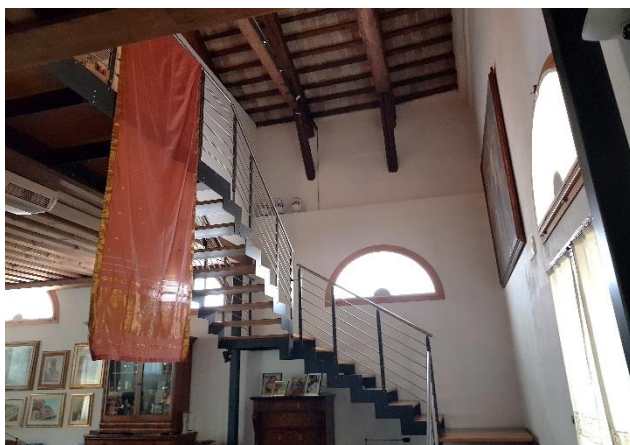

Vista della scala di collegamento al soppalco



Vista della scala di collegamento al soppalco



Studiodiarchitettura dr. arch. **Marco Vianello**
Via Franchetti 128 • 36100 Vicenza ☎ + 39 0444 962747
P. iva 01972810244 • cod.f. VNL MRC 61S04D810G

Proc. Esec.n. 430/2019 RG riunita 415/2020 RG
Giudice Dr. ssa Maria Antonietta ROSATO
Custode IVG VI
Perito Arch. Marco VIANELLO



Vista del soppalco



Vista del soppalco



Vista del soppalco con ricavato un locale uso camera



Vista del soppalco con ricavato un locale uso camera



Vista del soppalco con ricavato un 2° locale uso camera



Vista del soppalco con ricavato un 2° locale uso camera



Studiodiarchitettura dr. arch. **Marco Vianello**
Via Franchetti 128 • 36100 Vicenza ☎ + 39 0444 962747
P. iva 01972810244 • cod.f. VNL MRC 61S04D810G

Proc. Esec.n. **430/2019 RG** riunita **415/2020 RG**

Giudice Dr. ssa Maria Antonietta ROSATO

Custode IVG VI

Perito Arch. Marco VIANELLO

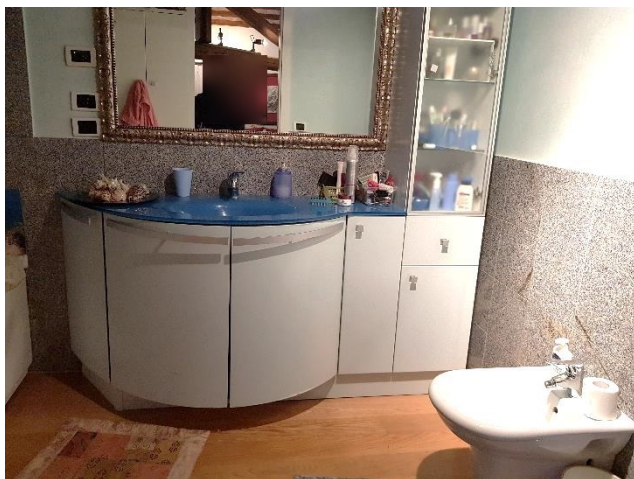

Vista del soppalco con ricavato un servizio igienico

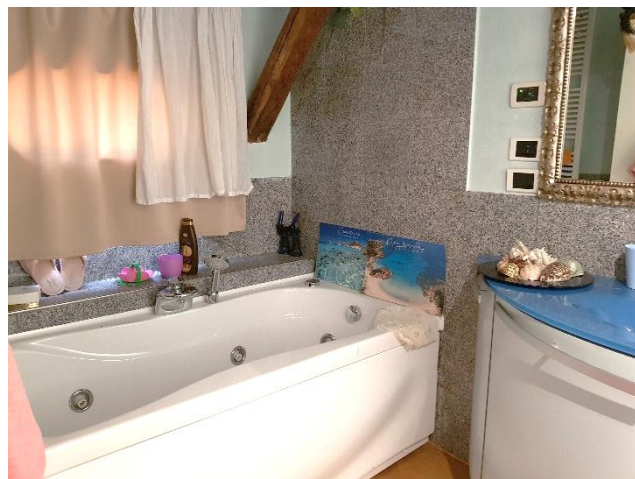

Vista del soppalco con ricavato un servizio igienico



Vista del soppalco con ricavato un 2° servizio igienico



Vista esterna della porz.ne fabbricato uso soggiorno estivo



Vista dell'area di accesso di servizio alla Villa



Vista dell'area di accesso di servizio alla villa



Studiodiarchitettura dr. arch. **Marco Vianello**
Via Franchetti 128 • 36100 Vicenza ☎ + 39 0444 962747
P. iva 01972810244 • cod.f. VNL MRC 61S04D810G

Proc. Esec.n. **430/2019 RG** riunita **415/2020 RG**

Giudice Dr. ssa Maria Antonietta ROSATO

Custode IVG VI

Perito Arch. Marco VIANELLO



Vista dell'abitazione dal Brolo



Vista dell'abitazione dal Brolo



Vista del cancello ingresso cortile



Vista della tettoia e deposito esterno non conformi

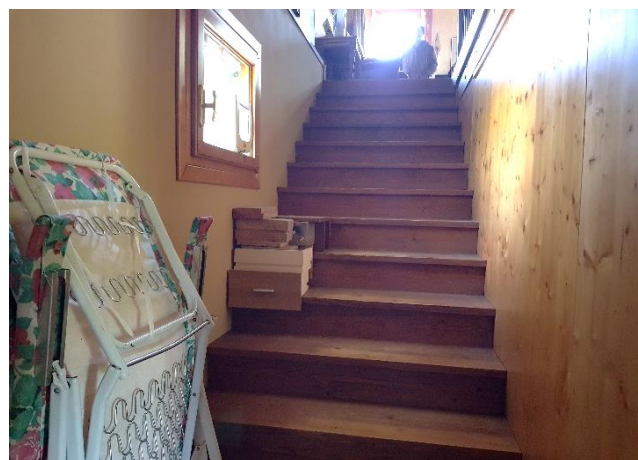

Vista della scala di ingresso all'abitazione



Vista del locale cucina - soggiorno



Studiodiarchitettura dr. arch. **Marco Vianello**
Via Franchetti 128 • 36100 Vicenza ☎ + 39 0444 962747
P. iva 01972810244 • cod.f. VNL MRC 61S04D810G

Proc. Esec.n. 430/2019 RG riunita 415/2020 RG

Giudice Dr. ssa Maria Antonietta ROSATO

Custode IVG VI

Perito Arch. Marco VIANELLO



Vista della scala collegamento con il soppalco



Vista del soppalco



Vista della zona giorno



Vista della zona giorno



Vista della camera



Vista del bagno



Studiodiarchitettura dr. arch. **Marco Vianello**
Via Franchetti 128 • 36100 Vicenza ☎ + 39 0444 962747
P. iva 01972810244 • cod.f. VNL MRC 61S04D810G

Proc. Esec.n. **430/2019 RG** riunita **415/2020 RG**

Giudice Dr. ssa Maria Antonietta ROSATO

Custode IVG VI

Perito Arch. Marco VIANELLO



Vista della porzione di edificio al grezzo



Vista della porzione di edificio al grezzo



Vista dell'ingresso dalla via P. Milani



Vista dei locali interni dell'abitazione al grezzo



Vista dei locali interni dell'abitazione al grezzo



Vista dei locali interni dell'abitazione al grezzo



Studiodiarchitettura dr. arch. **Marco Vianello**
Via Franchetti 128 • 36100 Vicenza ☎ + 39 0444 962747
P. iva 01972810244 • cod.f. VNL MRC 61S04D810G

Proc. Esec.n. **430/2019 RG** riunita **415/2020 RG**

Giudice Dr. ssa Maria Antonietta ROSATO

Custode IVG VI

Perito Arch. Marco VIANELLO



Vista dei locali interni dell'abitazione al grezzo



Vista dei locali interni dell'abitazione al grezzo



Vista interna della scala in pietra



Vista esterna della scala



Studiodiarchitettura dr. arch. **Marco Vianello**
Via Franchetti 128 • 36100 Vicenza ☎ + 39 0444 962747
P. iva 01972810244 • cod.f. VNL MRC 61S04D810G

Proc. Esec.n. **430/2019 RG** riunita **415/2020 RG**

Giudice Dr. ssa Maria Antonietta ROSATO

Custode IVG VI

Perito Arch. Marco VIANELLO



Strada di accesso di servizio



Strada di accesso di servizio



Vista delle ex serre adibite ad ufficio



Vista delle ex serre adibite ad ufficio

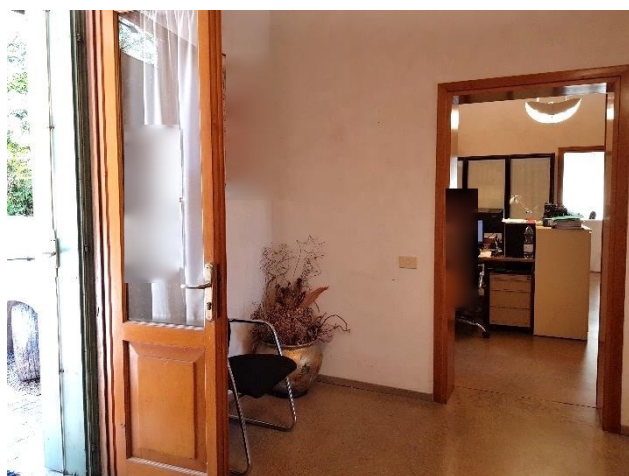

Vista interna dell'ufficio professionale



Vista interna dell'ufficio professionale



Studiodiarchitettura dr. arch. **Marco Vianello**
Via Franchetti 128 • 36100 Vicenza ☎ + 39 0444 962747
P. iva 01972810244 • cod.f. VNL MRC 61S04D810G

Proc. Esec.n. 430/2019 RG riunita 415/2020 RG

Giudice Dr. ssa Maria Antonietta ROSATO

Custode IVG VI

Perito Arch. Marco VIANELLO

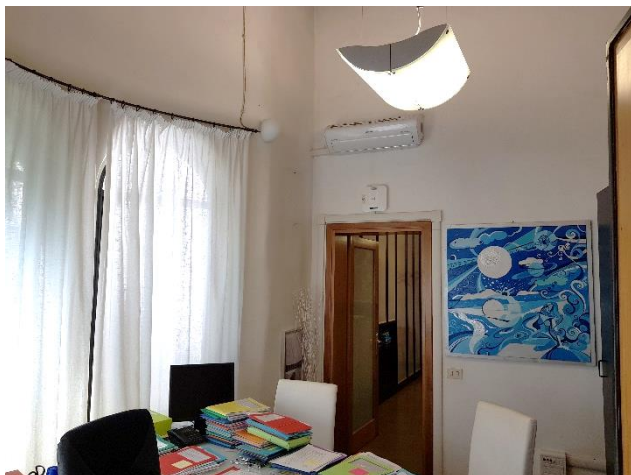

Vista interna dell'ufficio professionale

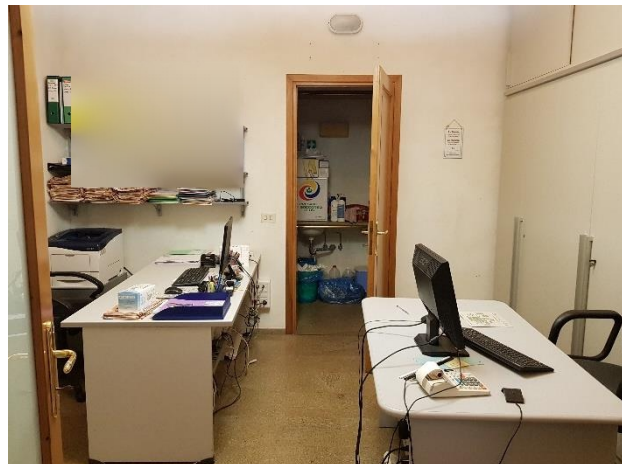

Vista interna dell'ufficio professionale



Vista interna dell'ufficio professionale



Vista del servizio igienico



Vista esterna dell'ingresso pedonale



Vista del servizio igienico