

MODULARIO
F. rig. rand. 487



MINISTERO DELLE FINANZE
DIPARTIMENTO DEL TERRITORIO

CATASTO EDILIZIO URBANO (RDL 13-4-1939, n. 652)

LIRE
200

Scala originale non disponibile.
ALBENGA-CAMPOCHESA via DI TORRE PERNICE

Planimetria di u.i.u. in Comune di..... civ.....

PIANO PRIMO

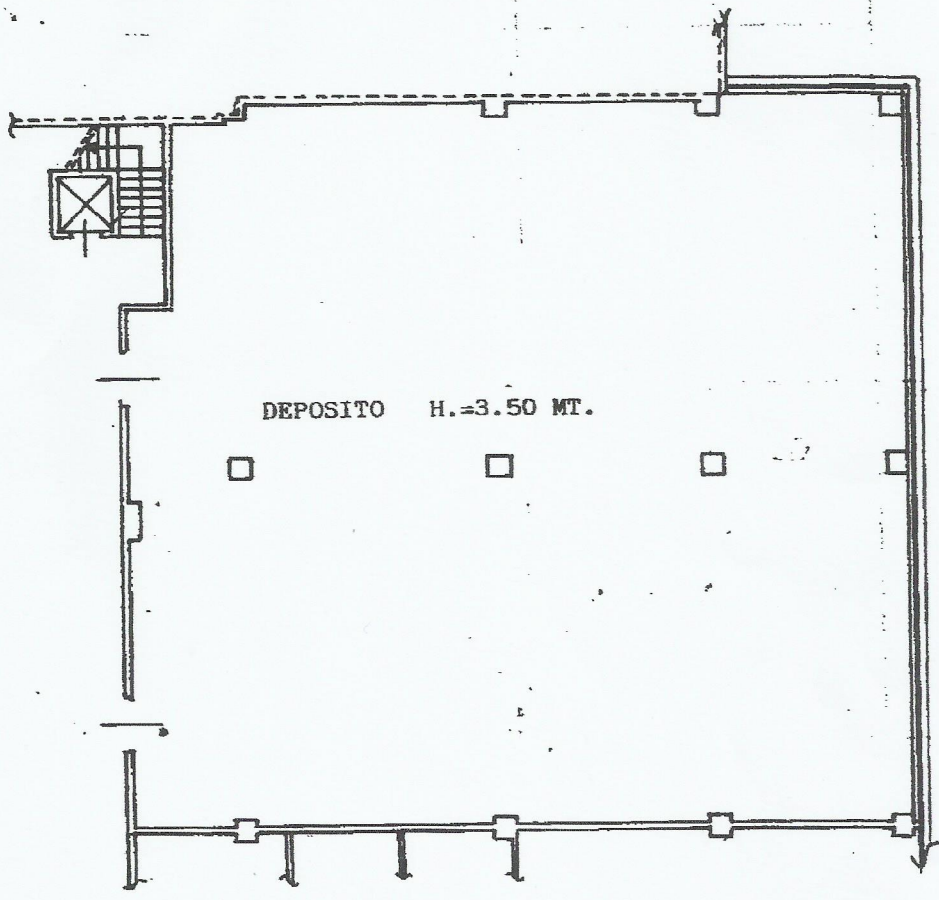

DEPOSITO H. = 3.50 MT.

Variatione per frazionamento del
Fg.7 mappale nr.341 sub.nr.11

ORIENTAMENTO

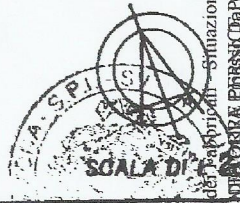

Dichiarazione di N.C.
Dati di variazione

Compilata dal Geometra
(Titolo, cognome e nome)
MELLONIO Michele

RISERVATO ALL'UFFICIO

Catasto del Territorio - Strada 7 - Particella 341 - Subalterno 38 >
Firmao DIRETTORE REGIONALE DEL CATASTO ALBENGA-CAMPOCHESA
Firmato Da: GIOVANNI BALDI Enesso Da: ARUBAPEC EU QUALIFIED CERTIFICATES CA G1 Serial#: 1c30c8d1b7185c6c

118791