

**Agenzia del Territorio  
CATASTO FABBRICATI  
Ufficio Provinciale di  
Vicenza**

Dichiarazione protocollo n. 000389317 del 12/12/2002

Planimetria di u.i.u. in Comune di Thiene

Via Ferrarin

civ.

Identificativi Catastali:

Sezione:

Foglio: 2

Particella: 2305

Subalterno: 36

Compilata da:  
Borgo Francesco

Iscritto all'albo:  
Geometri

Prov. Vicenza

N. 2071

Scheda n. 1

Scala 1:200

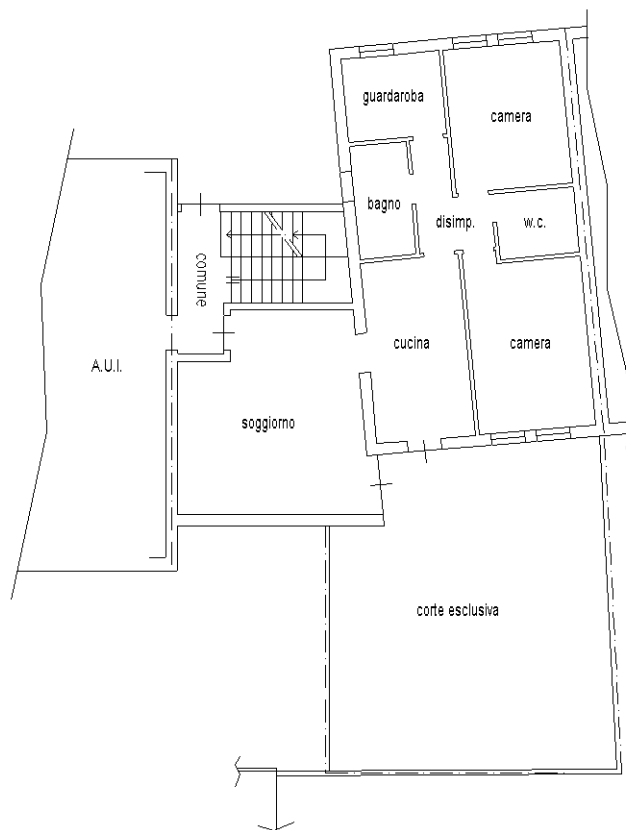

PIANO TERRA

h.=2.70

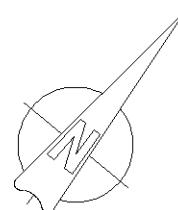

Catasto dei Fabbricati - Situazione al 04/04/2024 - Comune di THIENE(L157) - < Foglio 2 - Particella 2305 - Subalterno 36 >  
VIA FRANCESCO FERRARIN Piano T

Ultima planimetria in atti