

MODULARIO  
F. rig. rend. 487



MINISTERO DELLE FINANZE  
DIREZIONE GENERALE DEL CATASTO E DEI SS.TT.EE.  
**CATASTO EDILIZIO URBANO** (RDL 13-4-1939, n. 652)

MOD. BN (CEU)

LIRE  
**250**

91

Planimetria di u.i.u. in Comune di GUIGLIA ..... via SAMOXIE ..... civ. ....

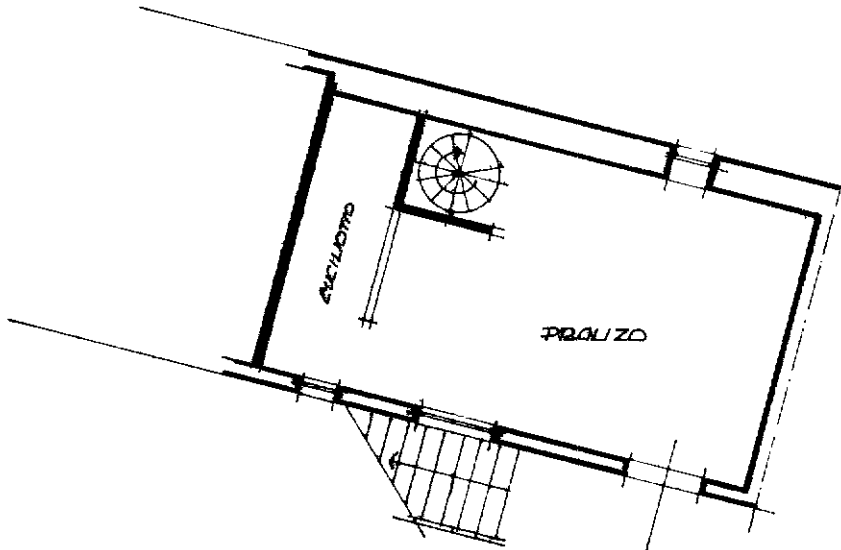

PIANO TERRA  
H. 2,40

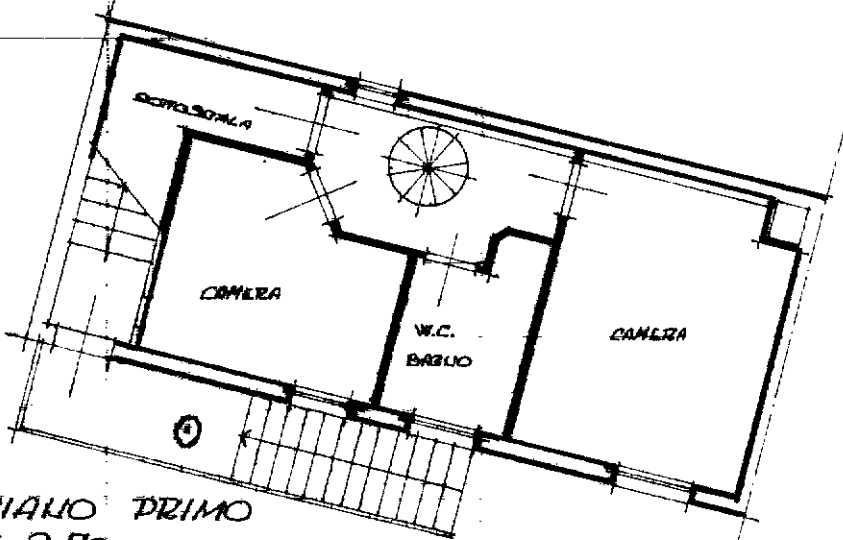

PIANO PRIMO  
H. 2,70

ORIENTAMENTO

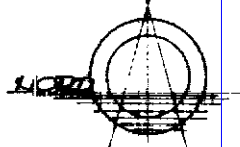

SCALA DI 1:100

Dichiarazione di N.C.   
Denuncia di variazione

Compilata dal Dot. Mo.  
(Titolo, cognome e nome)  
MAURO CAMPICOLI

Iscritto all'albo de INGEGNERI  
della provincia di MODELLA n. 689

RISEPVATO ALL'UFFICIO

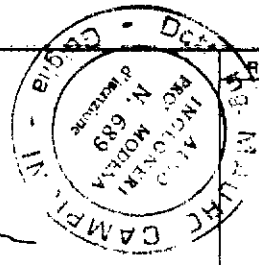

10/10/89

Identificativi catastali

Ultima planimetria in atti

n. 107 sub. 8

Data presentazione: 10/10/1989 - Data: 13/06/2024 - n. T360557 - Richiedente: CPRRRT61E28F704T

Totale schede: 1 - Formato di acquisizione: A4(210x297) - Formato stampa richiesto: A4(210x297)

Catasto dei fabbricati - Situazione al 13/06/2024 - Comune di GUIGLIA(E264) - < Foglio 48 - Particella 103 - Subalterno 6 >  
VIA AIAIA

MODULARIO  
F. 487



MINISTERO DELLE FINANZE  
DIREZIONE GENERALE DEL CATASTO E DEI SS.TT.EE.  
**CATASTO EDILIZIO URBANO** (RDL 13-4-1939, n. 652)

MOD. BN (CEU)

LIRE  
250

32

Planimetria di u.i.u. in Comune di GUGLIA via SANDONE civ. ....

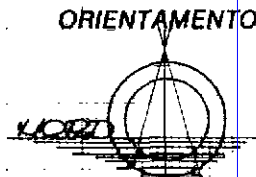
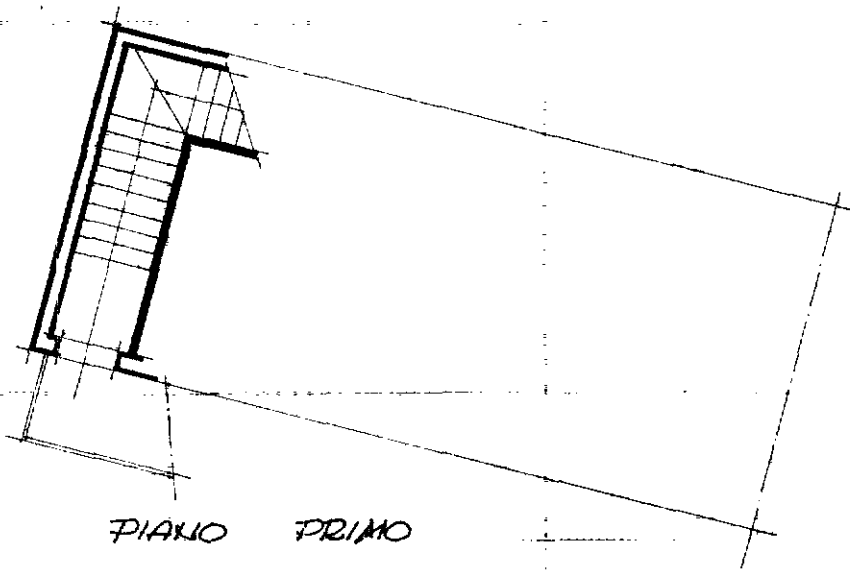
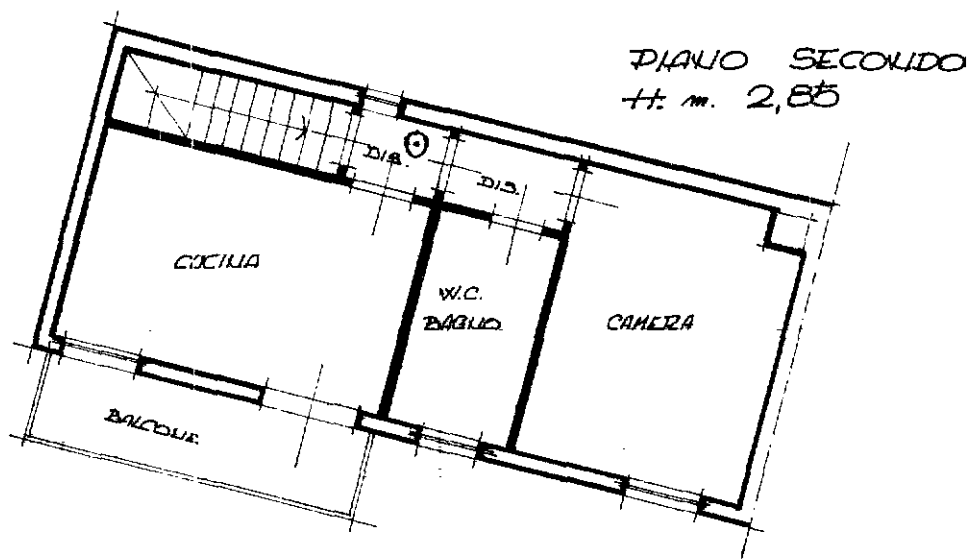

Dichiarazione di N.C.   
Denuncia di variazione

Compilata dal Dot. Mo  
(Titolo, cognome e nome)  
MAURO CAMPIONI

Iscritto all'albo de INGEGNERI  
della provincia di MODENA n. 689

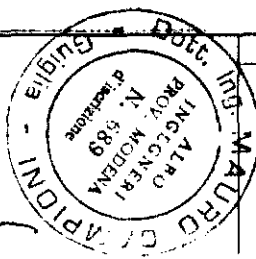

RISERVATO ALL'UFFICIO

6825/89

Catasto del Fascicolo - Situazione al 13/06/2024 - Comune di GUGLIA (E264) - < Foglio 48 - Particella 103 - Subalterno 7 >  
VIA AIA 106 Piano L-2  
10001

MODULARIO  
F. rig. rend. 487



MINISTERO DELLE FINANZE  
DIREZIONE GENERALE DEL CATASTO E DEI SS.TT.EE.  
**CATASTO EDILIZIO URBANO** (RDL 13-4-1939, n. 652)

MOD. 81 (CEU)

LIRE  
250

30

Planimetria di u.i.u. in Comune di GUGLIA via SAMONE civ. ....

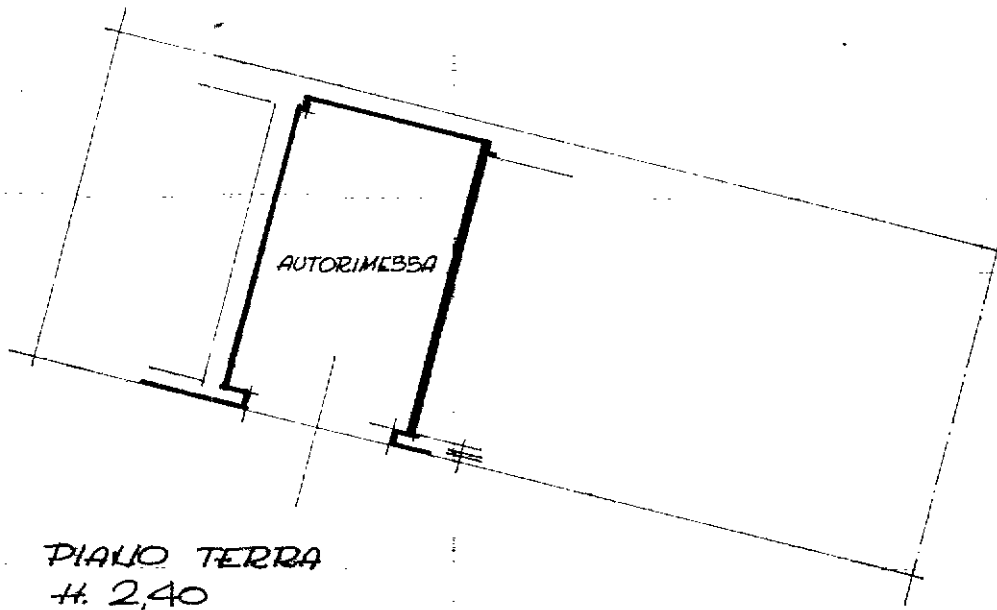

ORIENTAMENTO

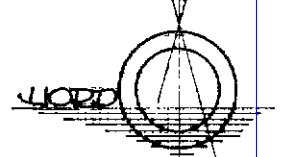

SCALA DI 1:100

Dichiarazione di N.C.   
Denuncia di variazione

Compilata dal Dott. Mo  
(Titolo, cognome e nome)  
MAURO CAMPIONI

Iscritto all'albo de INGEGNERI  
della provincia di MODENA n. 689

data 20.09.99 Firma Mauro Campioni

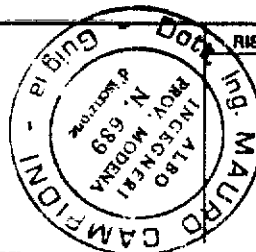

RISERVATO ALL'UFFICIO

6975/89

Ultima planimetria in atti  
Identificativi catastali:  
F. 48  
Sub. 5  
Data presentazione: 10/10/1989 - Data: 13/06/2024 - n. T356106 - Richiedente: CPRRT61E28F704T  
Totale sheets: 4 - Formato di acquisizione: A4(210x297) - Formato stampa richiesto: A4(210x297)

Catasto dei Fabbricati - Situazione al 13/06/2024 - Comune di GUGLIA(E264) - < Foglio 48 - Particella 103 - Subalterno 5 >  
VIA ALTA n. 103



N=4914400

E=1654900

1 Particella: 103

3-Ago-2024 15:59:7  
Scala originale: 1:1000  
Dimensione cornice: 267.000 x 189.000 metr  
Comune: (MO) GUICGLIA  
Foglio: 48 All: A  
Protocollo pratica T54256/2024