

2=18100

E=7400

10-11-12-13-14-15-16-17-18-19-20-21-22-23-24-25-26-27-28-29-30-31-32-33-34-35-36-37-38-39-40-41-42-43-44-45-46-47-48-49-50-51-52-53-54-55-56-57-58-59-60-61-62-63-64-65-66-67-68-69-70-71-72-73-74-75-76-77-78-79-80-81-82-83-84-85-86-87-88-89-90-91-92-93-94-95-96-97-98-99-100-101-102-103-104-105-106-107-108-109-110-111-112-113-114-115-116-117-118-119-120-121-122-123-124-125-126-127-128-129-130-131-132-133-134-135-136-137-138-139-140-141-142-143-144-145-146-147-148-149-150-151-152-153-154-155-156-157-158-159-160-161-162-163-164-165-166-167-168-169-170-171-172-173-174-175-176-177-178-179-180-181-182-183-184-185-186-187-188-189-190-191-192-193-194-195-196-197-198-199-200

Comune RICHIANO SULL'ARNO
Fog. 10. 9
Scala cartina 1:2000
Dimensione cornice: 584,000 x 378,000 metr.

1 Particella: 57

<p>Agenzia del Territorio CATASTO FABBRICATI Ufficio Provinciale di Firenze</p>	Dichiarazione protocollo n. FI0240725 del 28/09/2004 Planimetria di u i u. in Comune di Rignano Sull'arno Via Castellonchio civ. 57/B	
	Identificativi Catastali: Sezione: Foglio: 9 Particella: 57 Subalterno: 1	Compilata da: Iscritta all'albo: Geometri Prov. Firenze N. 1439

Scheda n. 1 Scala 1:200

PIANO SOTTOTETTO

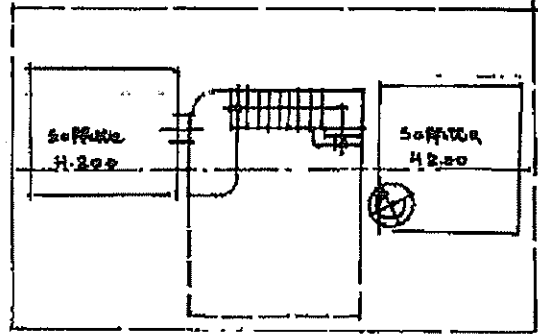

PIANO PRIMO

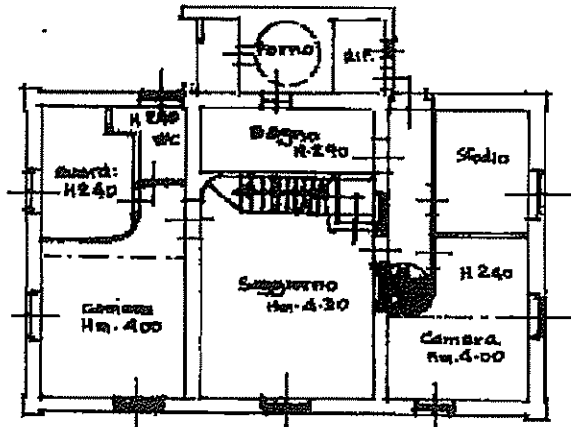

PIANO TERRENO
H.3.30

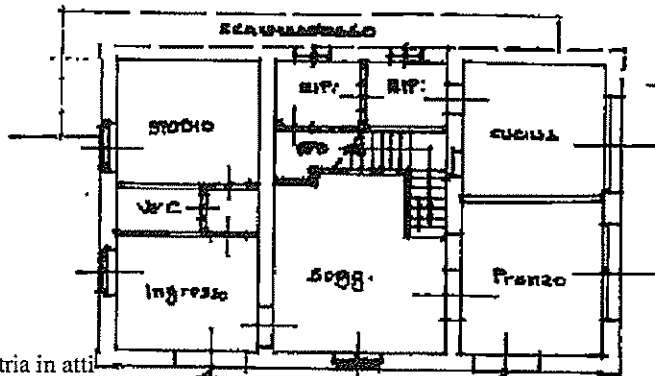

Ultima planimetria in atti

Catasto dei Fabbricati - Situazione al 10/07/2019 - Comune di RIGNANO SULL'ARNO (H286) - < Foglio: 9 - Particella: 57 - Subalterno: 1 >
 VIA CASTELLONCHIO n. 57/B piano: T-1-2;

Agenzia del Territorio CATASTO FABBRICATI Ufficio Provinciale di Firenze	Dichiarazione protocollo n. FI0240725 del 28/09/2004	
	Planimetria di u.i.u. in Comune di Rignano Sull'arno Via Castellonchio civ. 57/B	
Identificativi Catastali:		Completata da: [REDACTED]
Sezione: Foglio: 9 Particella: 57 Subalterno: 1		Isritto all'albo: Geometri Prov. Firenze N. 1439
Scheda n ?	Scala 1:500	

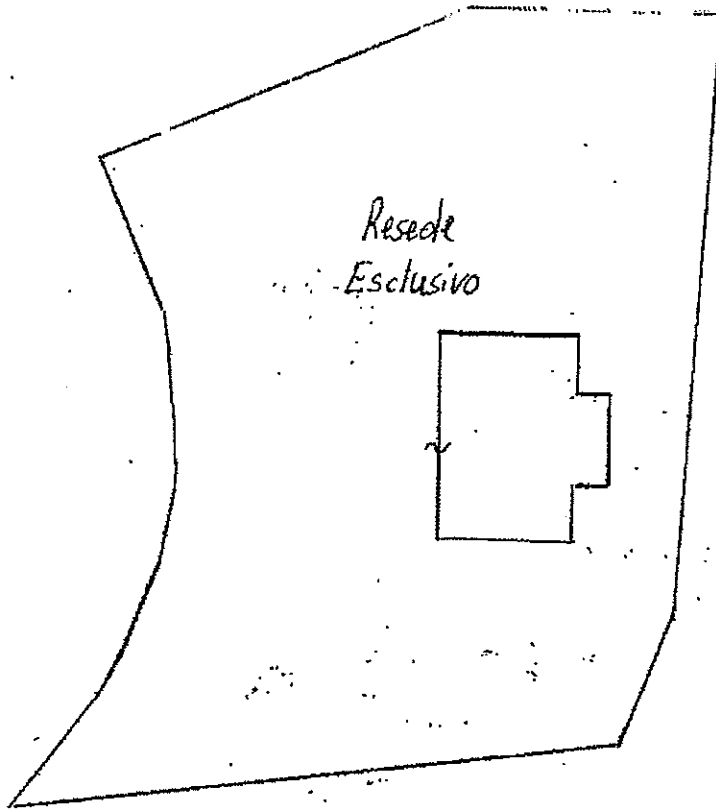

Catasto dei Fabbricati - Situazione al 10/07/2019 - Comune di RIGNANO SULL'ARNO (H286) - < Foglio: 9 - Particella: 57 - Subalterno: 1 >
VIA CASTELLONCHIO n. 57/B piano: 1-1-2;

Ultima planimetria in atti

Data: 10/07/2019 - n. T44636 - Richiedente: CPNFNC70D23D086X

Totale schede: 2 - Formato di acquisizione: A4(210x297) - Formato stampa richiesto: A4(210x297)

**Agenzia del Territorio
CATASTO FABBRICATI
Ufficio Provinciale di
Firenze**

Dichiarazione protocollo n. F10240725 del 28/09/2004

Planimetria di u.i.u. in Comune di Rignano Sull'arno

Via Castellonchio

civ.

Identificativi Catastali:

Sezione:

Foglio: 9

Particella: 57

Subalterno: 2

Comitato di

Iscritto all'albo:
Geometri

Prov. Firenze

N. 1459

Scheda n. 1

Scala 1:200

PIANO INTEGRATO

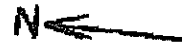
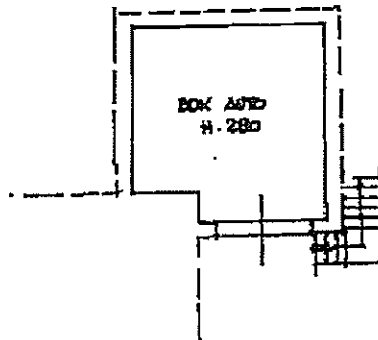

Carasto dei Fabbricati - Situazione al 10/07/2019 - Comune di RIGNANO SULL'ARNO (H286) - < Foglio: 9 - Particella: 57 - Subalterno: 2 >
VIA CASTELLONCHIO piano: S1;

Ultima planimetria in atti

Data: 10/07/2019 - n. T44638 - Richiedente: CPNFNC70D23D086X

Totale schede: 1 - Formato di acquisizione: A4(210x297) - Formato stampa richiesto: A4(210x297)