

PIANO PRIMO  
 foglio 9 particella 2295 sub. 21  
 H= 4,00 ml

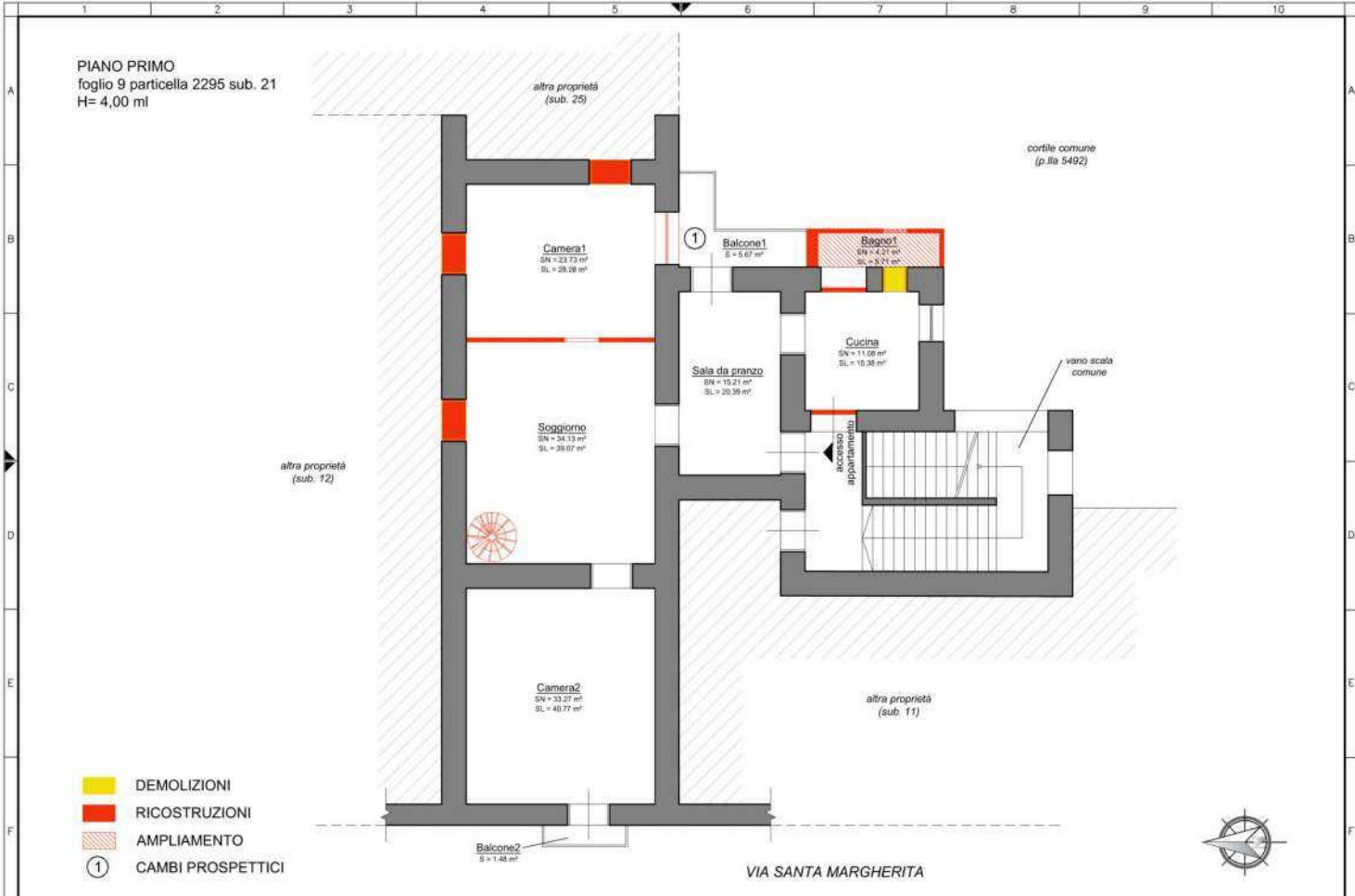

- DEMOLIZIONI
- RICOSTRUZIONI
- AMPLIAMENTO
- 1 CAMBI PROSPETTICI

VARIANTE 1 DATA:	DESCRIZIONE	COMMITTENTE	C.T.U.	PRG.Nr	SCALA 1:100	FOGLIO 1
VARIANTE 2 DATA:	Planimetria riportante le difformità catastali riscontrate dell'immobile sito in Via Santa Margherita, a Moddalanì ed identificato catastalmente al f. 9 p. 2295 sub. 21	Tribunale di Santa Mario Capua Vetere RG 32-2024		DIS.Nr	DATA 23/09/24	TOT.FOGLI 2
VARIANTE 3 DATA:				ARCH.	FILE	SEGUE 2

A3 Orizzontale

PIANO SOTTOTETTO  
 foglio 9 particella 2295 sub. 21  
 H= 1,45 - 3,05 ml

altra proprietà  
 (sub. 25)

altra proprietà  
 (sub. 12)

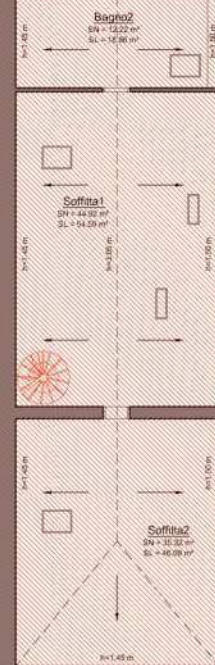

Superficie non accatastata



VARIANTE 1 DATA:	DESCRIZIONE	COMMITTENTE	C.T.U.	PRG.Nr	SCALA 1:100	FOGLIO 2
VARIANTE 2 DATA:	Planimetria riportante le difformità catastali riscontrate dell'immobile sito in Via Santa Margherita, a Maddaloni ed identificato catastalmente al f. 9 p. 2295 sub. 21	Tribunale di Santa Mario Capua Vetere RG 32-2024		DIS.Nr	DATA 23/09/24	TOT.FOGLI 2
VARIANTE 3 DATA:				ARCH.	FILE	SEGUE -

A3 Orizzontale