

**Agenzia del Territorio
CATASTO FABBRICATI
Ufficio Provinciale di
Bergamo**

Dichiarazione protocollo n. BG0088525 del 25/03/2010

Planimetria di u.i.u. in Comune di Corna Imagna

Via Brancilione

civ. 17

Identificativi Catastali:

Sezione:

Foglio: 11

Particella: 1225

Subalterno: 705

Compilata da:
Breviario Paolo

Iscritto all'albo:
Architetti

Prov. Bergamo

N. 443

Scheda n. 1 Scala 1:200

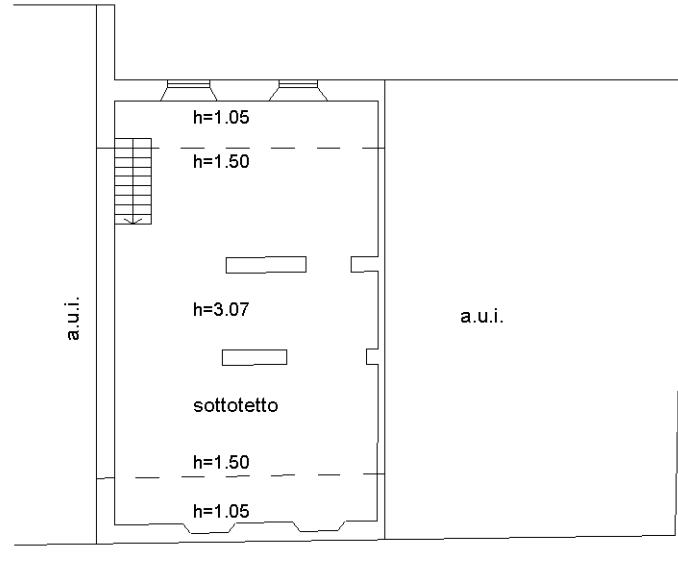
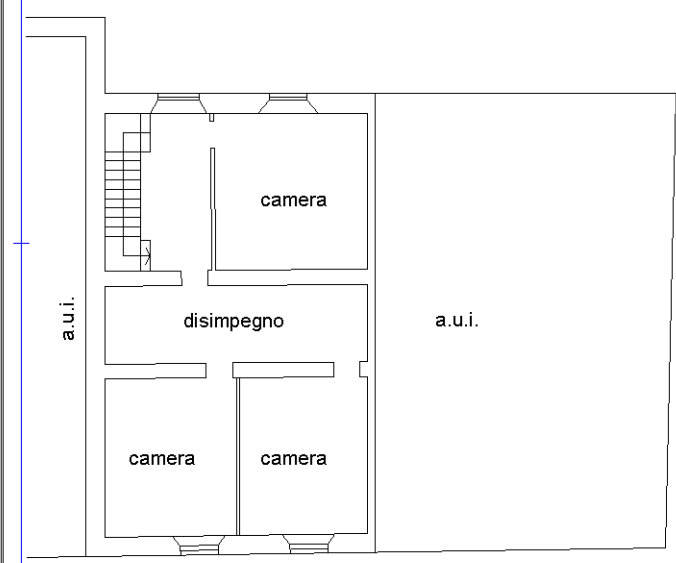
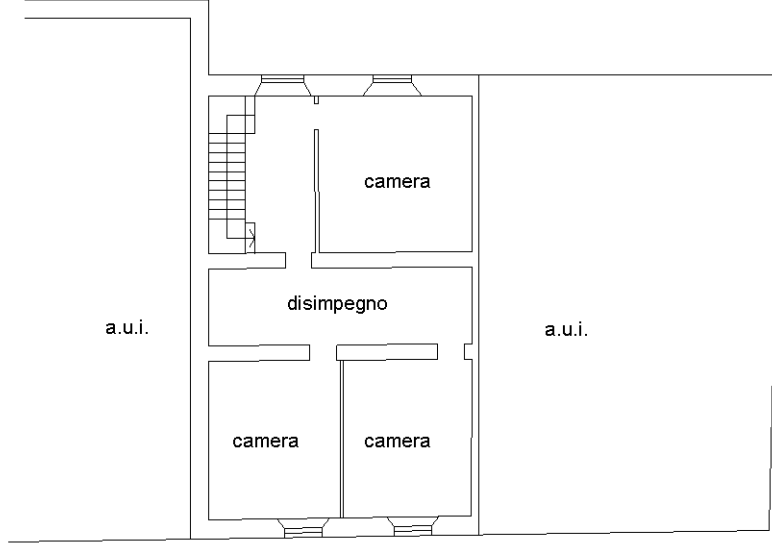
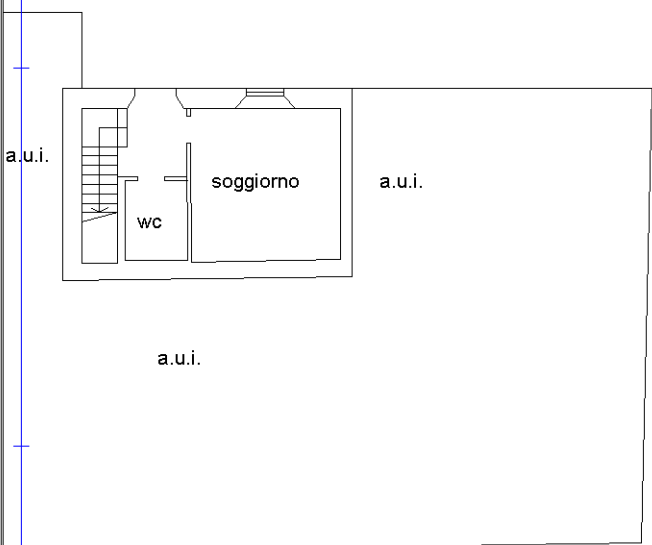

Ultima planimetria in atti

