

ALL. 02 – RILIEVO STATO DI FATTO

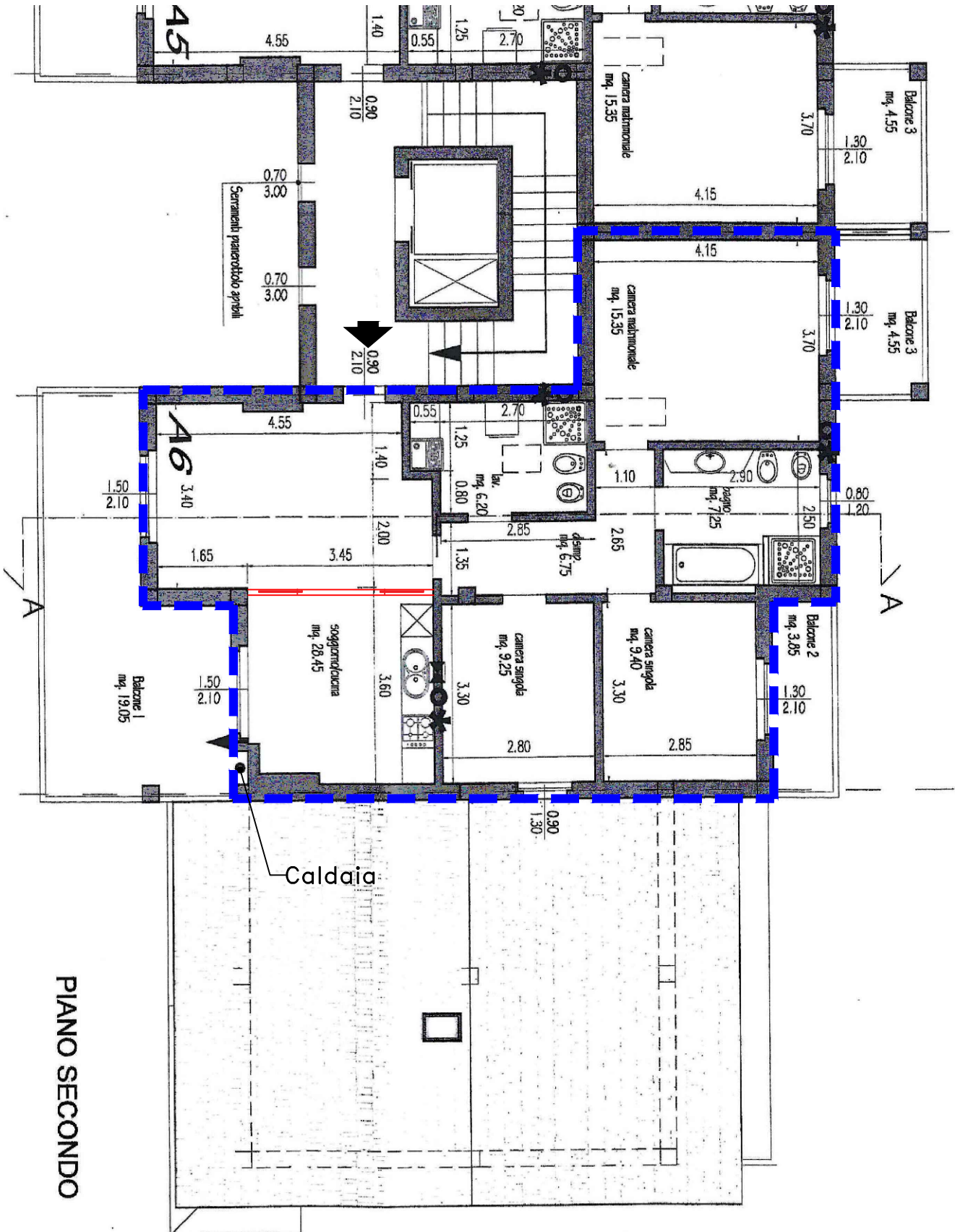

PIANO SECONDO

Opere non dichiarate:

■ Tavolato cucina

PLANIMETRIA GENERALE

PIANTA PIANO SECONDO

FG 15 MAPP.10852 sub 10

**Agenzia del Territorio
CATASTO FABBRICATI
Ufficio Provinciale di
Bergamo**

Dichiarazione protocollo n. BG0420202 del 14/12/2007

Planimetria di u.i.u. in Comune di Romano Di Lombardia

Laterale Di Via Colombera

civ. SN

Identificativi Catastali:

Sezione:

Foglio: 15

Particella: 10852

Subalterno: 10



Scheda n. 1

Scala 1:200

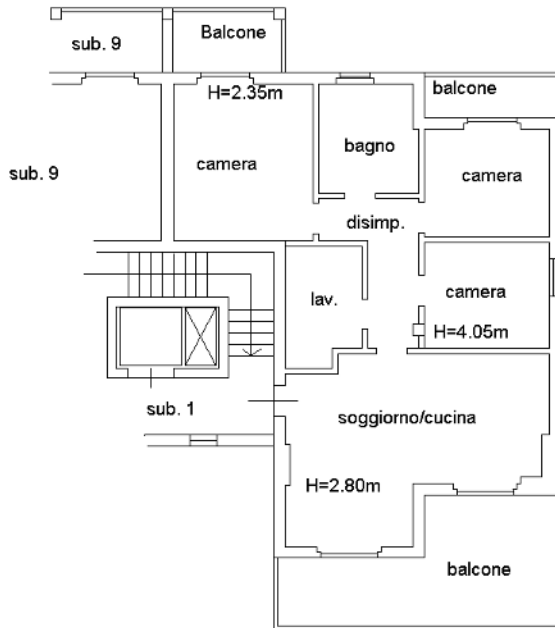

PIANO SECONDO

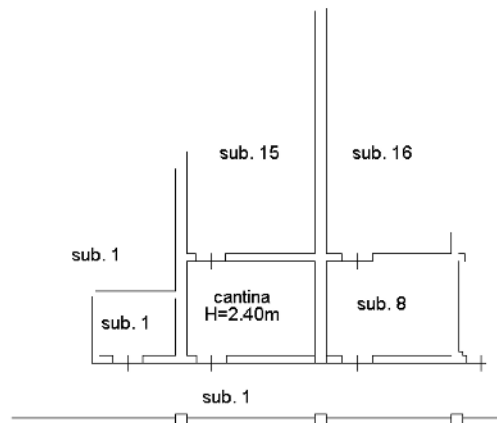

PIANO SEMINTERRATO

Catasto dei Fabbricati - Situazione al 24/04/2024 - Comune di ROMANO DI LOMBARDIA(H509) - < Foglio 15 - Particella 10852 - Subalterno 10 >
VIA COLOMBERA n. SN Piano S1-2



Ultima planimetria in atti

**Agenzia del Territorio
CATASTO FABBRICATI
Ufficio Provinciale di
Bergamo**

Dichiarazione protocollo n. BG0420202 del 14/12/2007

Planimetria di u.i.u. in Comune di Romano Di Lombardia

Laterale Di Via Colombera

civ. SN

Identificativi Catastali:

Sezione:

Foglio: 15

Particella: 10852

Subalterno: 15



Scheda n. 1

Scala 1:200

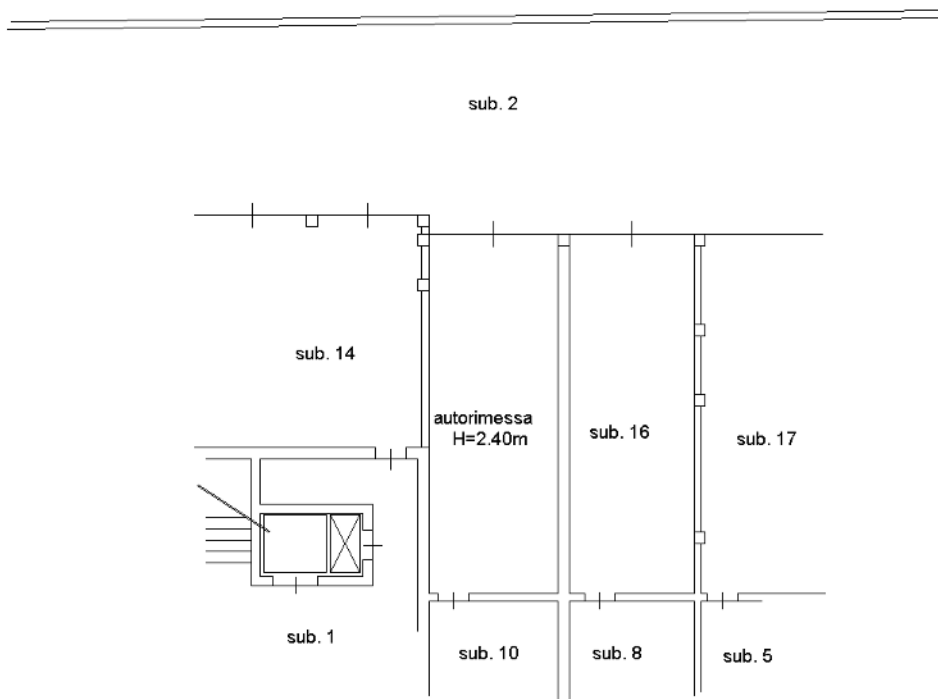

PIANO SEMINTERRATO



Catasto dei Fabbricati - Situazione al 24/04/2024 - Comune di ROMANO DI LOMBARDIA(H509) - < Foglio 15 - Particella 10852 - Subalterno 15 >
VIA COLOMBERA n. SN Piano S1

Ultima planimetria in atti

ELABORATO PLANIMETRICO

Compilato da:
Bianchi Angelo
Iscritto all'albo:
Architetti
Prov. Bergamo N. 762

**Agenzia del Territorio
CATASTO FABBRICATI
Ufficio Provinciale di
Bergamo**

Comune di Romano Di Lombardia

Sezione: Foglio: 15 Particella: 10852

Protocollo n. BG0420202 del 14/12/2007

Tip. Mappale n. 401815 del 05/12/2007

Dimostrazione grafica dei subalterni

Scala 1 : 500

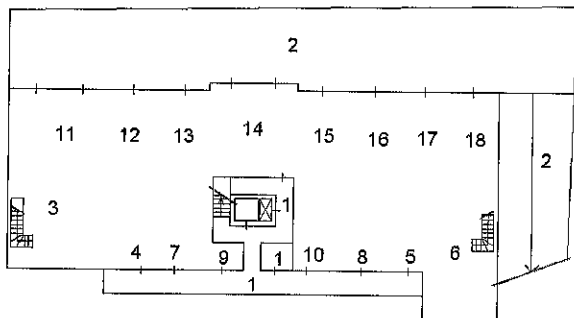

PIANO SEMINTERRATO

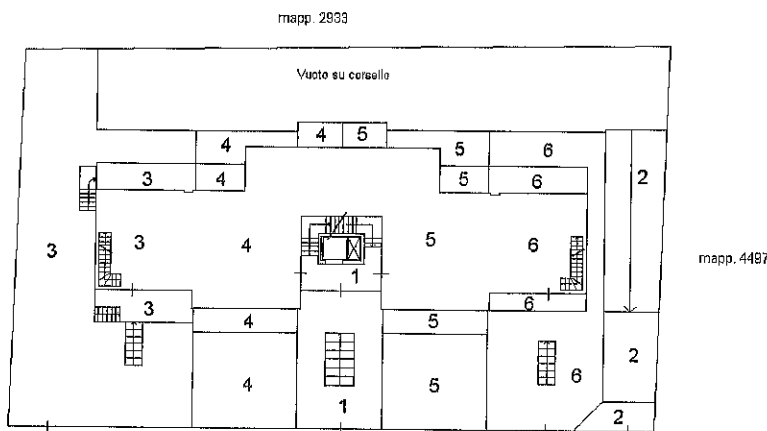

LATERALE DI VIA COLOMBERA

PIANO TERRA

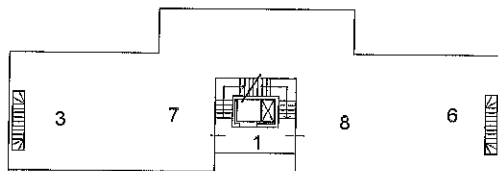

PIANO PRIMO

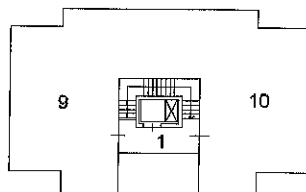

PIANO SECONDO



Ultima planimetria in atti

ACCERTAMENTO DELLA PROPRIETA' IMMOBILIARE URBANA ELENCO DEI SUBALTERNI ASSEGNATI

| | | | | | |
|-------------------------------|---------|--------------|---------------------|------------------------|--------------------|
| Comune ROMANO DI LOMBARDIA | Sezione | Foglio 15 | Particella 10852 | Tipo mappaie 401815 | del: 05/12/2007 |
|-------------------------------|---------|--------------|---------------------|------------------------|--------------------|

| Sub | UBICAZIONE via/piazza | n.civ | Piani | Scala | Int | DESCRIZIONE |
|-----|---------------------------|-------|------------|-------|-----|--|
| 1 | LATERALE DI VIA COLOMBERA | SN | S1-T - 1-2 | | | BENE COMUNE NON CENSIBILE AI SUB. 4-5-7-8-9-10-14 (ASCENSORE, VANO SCALA,DISIMPEGNO, INGRESSO,LOCAL. IMMOND.) |
| 2 | LATERALE DI VIA COLOMBERA | SN | S1-T | | | BENE COMUNE NON CENSIBILE AI SUB. 11-12-13-14-15-16-17-18 (SCIVOLO, CORSELLO) |
| 3 | LATERALE DI VIA COLOMBERA | SN | S1-T - 1 | | | ABITAZIONE DI TIPO CIVILE |
| 4 | LATERALE DI VIA COLOMBERA | SN | S1-T | | | ABITAZIONE DI TIPO CIVILE |
| 5 | LATERALE DI VIA COLOMBERA | SN | S1-T | | | ABITAZIONE DI TIPO CIVILE |
| 6 | LATERALE DI VIA COLOMBERA | SN | S1-T - 1 | | | ABITAZIONE DI TIPO CIVILE |
| 7 | LATERALE DI VIA COLOMBERA | SN | S1-1 | | | ABITAZIONE DI TIPO CIVILE |
| 8 | LATERALE DI VIA COLOMBERA | SN | S1-1 | | | ABITAZIONE DI TIPO CIVILE |
| 9 | LATERALE DI VIA COLOMBERA | SN | S1-2 | | | ABITAZIONE DI TIPO CIVILE |
| 10 | LATERALE DI VIA COLOMBERA | SN | S1-2 | | | ABITAZIONE DI TIPO CIVILE |
| 11 | LATERALE DI VIA COLOMBERA | SN | S1 | | | AUTORIMESSA |
| 12 | LATERALE DI VIA COLOMBERA | SN | S1 | | | AUTORIMESSA |
| 13 | LATERALE DI VIA COLOMBERA | SN | S1 | | | AUTORIMESSA |
| 14 | LATERALE DI VIA COLOMBERA | SN | S1 | | | AUTORIMESSA |
| 15 | LATERALE DI VIA COLOMBERA | SN | S1 | | | AUTORIMESSA |
| 16 | LATERALE DI VIA COLOMBERA | SN | S1 | | | AUTORIMESSA |
| 17 | LATERALE DI VIA COLOMBERA | SN | S1 | | | AUTORIMESSA |
| 18 | LATERALE DI VIA COLOMBERA | SN | S1 | | | AUTORIMESSA |