



N=-11800

E=-1800

Comune: (PD) MASI
Foglio: 10

23-Lug-2024 19:14:39
Dimensione cornice: 534.000 x 378.000 met
Protocollo pratica T399812/2024

1 Particella: 185



Direzione Provinciale di Padova
 Ufficio Provinciale - Territorio
 Servizi Catastali

Data: 23/07/2024
 Ora: 19:16:37
 Numero Pratica: T402101
 Pag: 1 - Fine

ACCERTAMENTO DELLA PROPRIETA' IMMOBILIARE URBANA ELENCO DEI SUBALTERNI ASSEGNATI

Comune MASI	Sezione	Foglio 10	Particella 185	Tipo mappale 101821	del: 16/04/2012
----------------	---------	--------------	-------------------	------------------------	--------------------

Sub	UBICAZIONE via/piazza	n.civ	Piani	Scala	Int	DESCRIZIONE
3	via este	111	T			B.C.N.C. (CORTILE) A TUTTI I SUB
4	via este	111	T			NEGOZIO
9	via este	111	1			BENE IN CORSO DI DEFINIZIONE
14	via este	111	T			NEGOZIO
15	via este	111	T-1			NEGOZIO

Visura telematica



ELABORATO PLANIMETRICO

Agenzia del Territorio
CATASTO FABBRICATI
Ufficio Provinciale di
Padova

Comune di Masi

Protocollo n. PD0105505 del 19/04/2012

Sezione: Foglio: 10

Particella: 185

Tipo Mappale n. 101821

del 16/04/2012

Dimostrazione grafica dei subalterni

Scala 1 : 500

PIANTA PIANO TERRA
CON CORTE ANNESSA

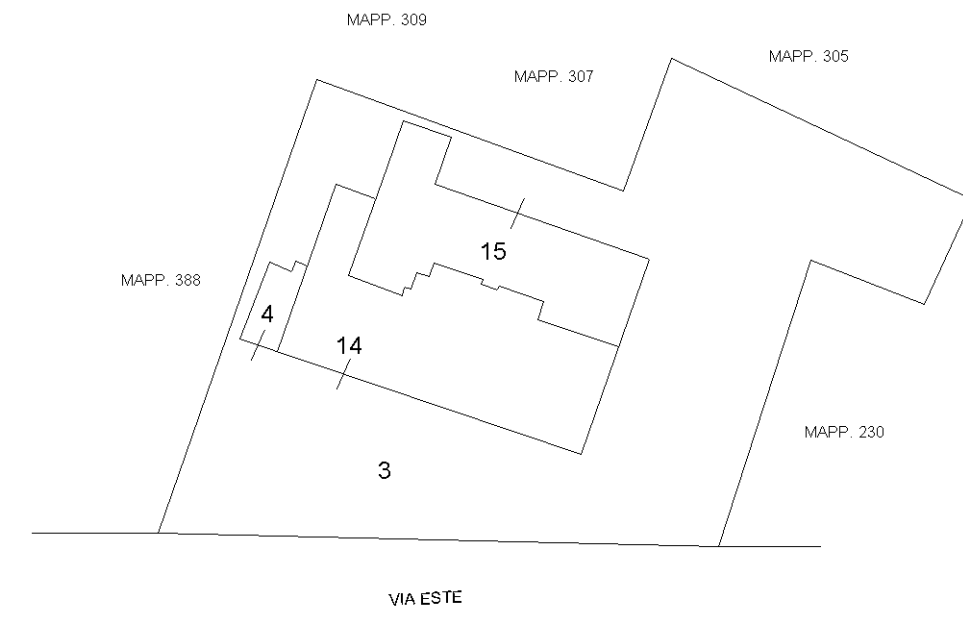

PIANTA PIANO PRIMO

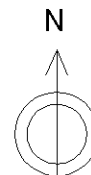
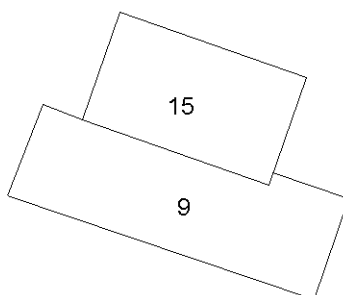

Ultima planimetria in atti





MINISTERO DELLE FINANZE
DIREZIONE GENERALE DEL CATASTO E DEI SERVIZI TECNICI ERARIALI

MOD. B (Nuovo Catasto Edilizio Urbano)

Lire
150

3 NUOVO CATASTO EDILIZIO URBANO

(R. DECRETO-LEGGE 13 APRILE 1939, N. 632)

Planimetria dell'immobile situato nel Comune di MASI Via ESTE

Ditta XXXXXXXXXX

Allegata alla dichiarazione presentata all'Ufficio Tecnico Erariale di PADOVA

N. C. T.			N. C. E. U.			SUB	
Fg.	All.	Mapp.	Sez.	Fg.	All.	Mapp.	Prov. Def.
10		185	U	10		185	4
			U	10		195	

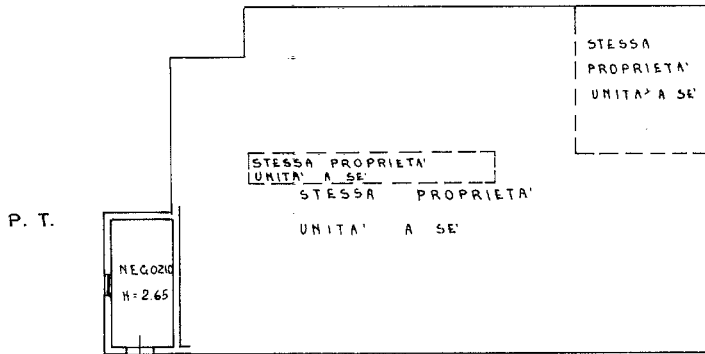

COMUNE DI MASI
SEZ. U - FOG. 10
MAPP. 128
SCALA 1:2.000

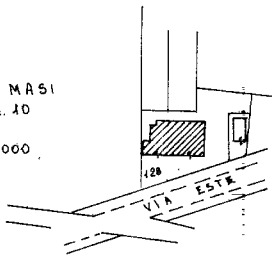

ORIENTAMENTO



SCALA DI 1:200

SPAZIO RISERVATO PER LE ANNOTAZIONI D'UFFICIO

DATA
PROT. N°

SDIC 936-32804

F.10
P.185
S.4



Ultima planimetria in atti

invar 01

Catasto dei Fabbricati - Situazione al 30/07/2024 - Comune di MASI(F013) - < Foglio 10 - Particella 185 - Subalterno 4 >
Firmato DA **ALFREDO HINCHICHI** ORIS Emesso Da: ARUBAPEC S.P.A. NG CA 3 Serial#: 319984547c70e7cc405b3d136011382



**Agenzia del Territorio
CATASTO FABBRICATI
Ufficio Provinciale di
Padova**

Dichiarazione protocollo n. PD0105505 del 19/04/2012

Planimetria di u.i.u. in Comune di Masi

Via Este

civ. 111

Identificativi Catastali:

Sezione:
Foglio: 10
Particella: 185
Subalterno: 14

Scheda n. 1 Scala 1:200

PIANTA PIANO TERRA
h=300

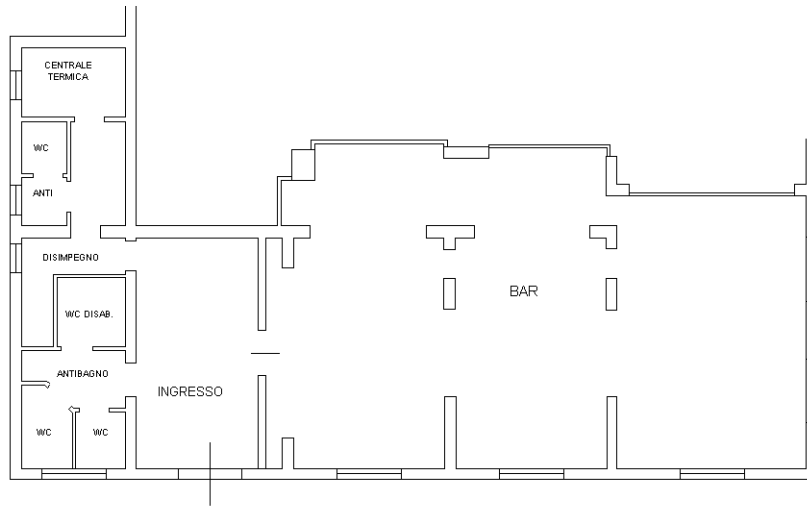

Ultima planimetria in atti



**Agenzia del Territorio
CATASTO FABBRICATI
Ufficio Provinciale di
Padova**

Dichiarazione protocollo n. PD0105505 del 19/04/2012

Planimetria di u.i.u. in Comune di Masi

Via Este

civ. 111

Identificativi Catastali:

Sezione:

Foglio: 10

Particella: 185

Subalterno: 15

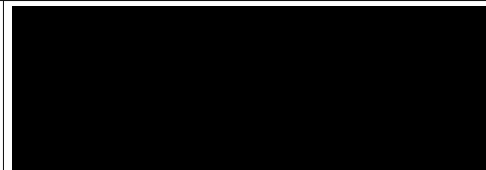

Scheda n. 1 Scala 1:200

PIANTA PIANO TERRA

h=300

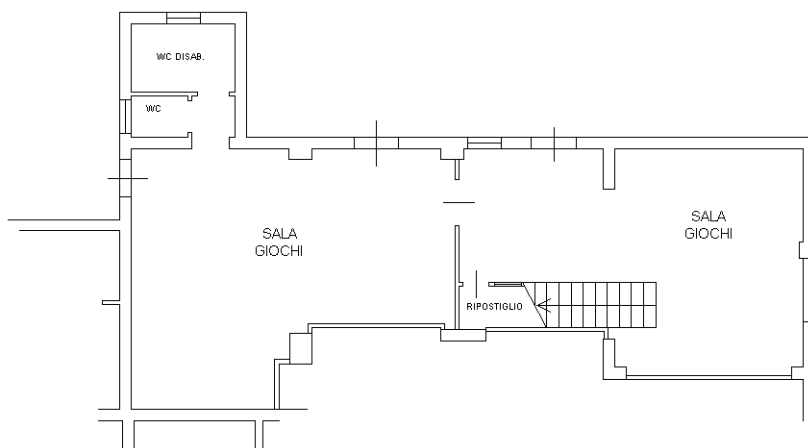

PIANTA PIANO PRIMO

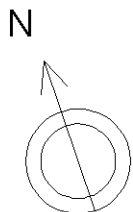

Ultima planimetria in atti

Catasto dei Fabbricati - Situazione al 30/07/2024 - Comune di MASI(F013) - < Foglio 10 - Particella 185 - Subalterno 15 >
Firmato DA **FRANCESCO LORIGI** - Espresso Da: ARUBAPEC S.P.A. NG CA 3 Serial#: 319984547c70e7cc405b3d136011382

