



ALLEGATO 07
VISURE E PLANIMETRIE CATASTALI

Mondovi', 21 giugno 2024



Geometra Alessandro Nocera



Visura storica per immobile

Situazione degli atti informatizzati al 04/04/2024



Dati della richiesta	Comune di DOGLIANI (Codice:D314)
Catasto Fabbricati	Provincia di CUNEO
	Foglio: 11 Particella: 73 Sub.: 29

INTESTATO

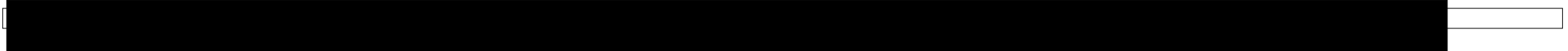

Unità immobiliare dal 18/11/2021

N.	DATI IDENTIFICATIVI				DATI DI CLASSAMENTO							DATI DERIVANTI DA	
	Sezione Urbana	Foglio	Particella	Sub	Zona Cens.	Micro Zona	Categoria	Classe	Consistenza	Superficie Catastale	Rendita		
1		11	73	29			A/2	2	6,5 vani	Totale: 111 m ² Totale: escluse aree scoperte**: 108 m ²	Euro 537,12	VARIAZIONE NEL CLASSAMENTO del 18/11/2021 Pratica n. CN0106655 in atti dal 18/11/2021 VARIAZIONE DI CLASSAMENTO (n. 22747.1/2021)	
Indirizzo		VIA TORINO n. 38 Piano T											
Notifica							Partita				Mod.58		
Annotazioni		-classamento e rendita validati											

Mappali Terreni Correlati

Codice Comune D314 - Foglio 11 - Particella 73

Situazione dell'unità immobiliare dal 14/12/2020

N.	DATI IDENTIFICATIVI				DATI DI CLASSAMENTO							DATI DERIVANTI DA
	Sezione Urbana	Foglio	Particella	Sub	Zona Cens.	Micro Zona	Categoria	Classe	Consistenza	Superficie Catastale	Rendita	
1		11	73	29			A/2	2	6,5 vani	Totale: 111 m ² Totale: escluse aree scoperte**: 108 m ²	Euro 537,12	VARIAZIONE del 11/12/2020 Pratica n. CN0167411 in atti dal 14/12/2020 DIVISIONE-DIVERSA DISTRIBUZIONE DEGLI SPAZI INTERNI (n. 25722.1/2020)
Indirizzo		VIA TORINO n. 38 Piano T										

Visura storica per immobile

Situazione degli atti informatizzati al 04/04/2024

Notifica		Partita		Mod.58	
Annotazioni	-classamento e rendita proposti (d.m. 701/94)				

L'intestazione alla data della richiesta deriva dai seguenti atti:

Situazione degli intestati dal 11/12/2020

Situazione dell'unità immobiliare che ha originato il precedente dal 09/11/2015

N.	DATI IDENTIFICATIVI				DATI DI CLASSAMENTO							DATI DERIVANTI DA
	Sezione Urbana	Foglio	Particella	Sub	Zona Cens.	Micro Zona	Categoria	Classe	Consistenza	Superficie Catastale	Rendita	
1		11	73	1			A/2	2	6 vani	Totale: 107 m² Totale: escluse aree scoperte**: 104 m²	Euro 495,80	Variazione del 09/11/2015 - Inserimento in visura dei dati di superficie.
Indirizzo		VIA TORINO Piano S1 - T										
Notifica				Partita				Mod.58	-			

Situazione dell'unità immobiliare dal 11/12/2014

N.	DATI IDENTIFICATIVI				DATI DI CLASSAMENTO							DATI DERIVANTI DA
	Sezione Urbana	Foglio	Particella	Sub	Zona Cens.	Micro Zona	Categoria	Classe	Consistenza	Superficie Catastale	Rendita	
1		11	73	1			A/2	2	6 vani		Euro 495,80	VARIAZIONE del 11/12/2014 Pratica n. CN0292663 in atti dal 11/12/2014 G.A.F. CODIFICA PIANO INCOERENTE (n. 148992.1/2014)
Indirizzo		VIA TORINO Piano S1 - T										
Notifica				Partita				Mod.58	-			

Visura storica per immobile

Situazione degli atti informatizzati al 04/04/2024

Situazione dell'unità immobiliare dal 29/08/2006

N.	DATI IDENTIFICATIVI				DATI DI CLASSAMENTO							DATI DERIVANTI DA
	Sezione Urbana	Foglio	Particella	Sub	Zona Cens.	Micro Zona	Categoria	Classe	Consistenza	Superficie Catastale	Rendita	
1		11	73	1			A/2	2	6 vani		Euro 495,80	VARIAZIONE MODIFICA IDENTIFICATIVO del 29/08/2006 Pratica n. CN0182231 in atti dal 29/08/2006 VARIAZIONE PER MODIFICA IDENTIFICATIVO - ALLINEAMENTO MAPPE (n. 41874.2/2006)
Indirizzo		VIA TORINO Piano T - 1S										
Notifica						Partita	620		Mod.58	-		

L'intestazione alla data della richiesta deriva dai seguenti atti:

Situazione degli intestati dal 22/09/2010

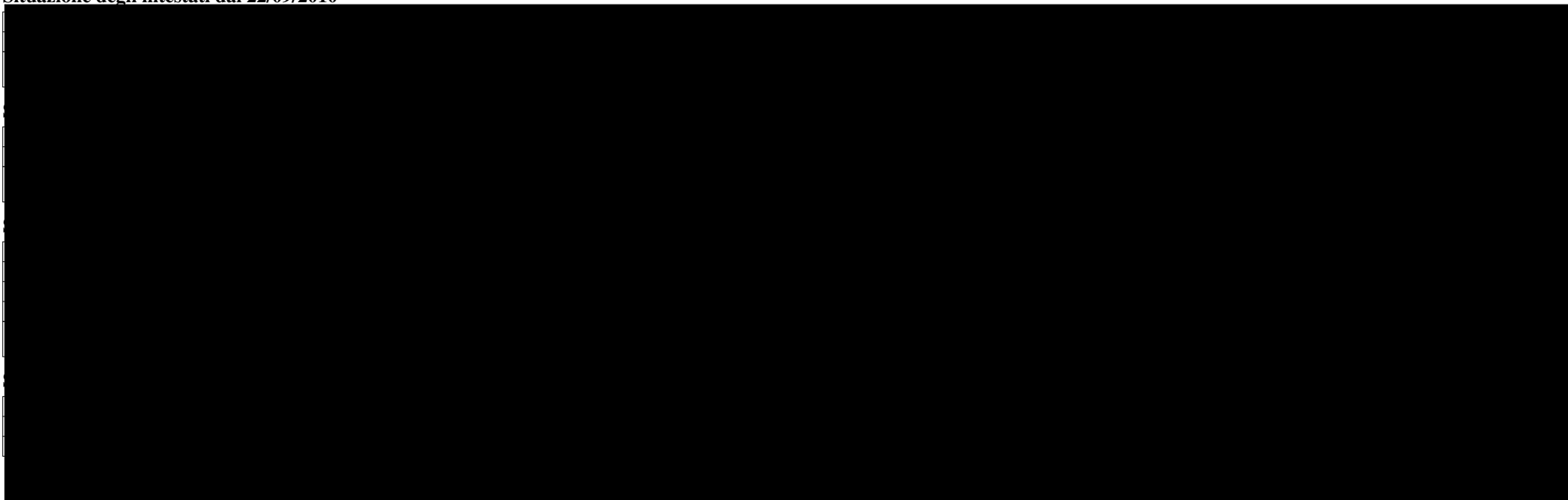

Visura storica per immobile

Situazione degli atti informatizzati al 04/04/2024

DATI DERIVANTI DA	del 29/08/2006 Pratica n. CN0182231 in atti dal 29/08/2006 VARIAZIONE PER MODIFICA IDENTIFICATIVO - ALLINEAMENTO MAPPE (n. 41874.2/2006)
--------------------------	--

Situazione dell'unità immobiliare che ha originato il precedente dal 01/01/1992

N.	DATI IDENTIFICATIVI				DATI DI CLASSAMENTO							DATI DERIVANTI DA
	Sezione Urbana	Foglio	Particella	Sub	Zona Cens.	Micro Zona	Categoria	Classe	Consistenza	Superficie Catastale	Rendita	
1		11	74	1			A/2	2	6 vani		Euro 495,80 L. 960.000	VARIAZIONE del 01/01/1992 Variazione del quadro tariffario
Indirizzo		VIA TORINO Piano T - 1S										
Notifica						Partita	620		Mod.58	-		

Situazione dell'unità immobiliare dall'impianto meccanografico

N.	DATI IDENTIFICATIVI				DATI DI CLASSAMENTO							DATI DERIVANTI DA
	Sezione Urbana	Foglio	Particella	Sub	Zona Cens.	Micro Zona	Categoria	Classe	Consistenza	Superficie Catastale	Rendita	
1		11	74	1			A/2	2	6 vani		Euro 0,55 L. 1.056	Impianto meccanografico del 30/06/1987
Indirizzo		VIA TORINO Piano T - 1S										
Notifica						Partita	620		Mod.58	-		

L'intestazione alla data della richiesta deriva dai seguenti atti:

Situazione degli intestati relativa ad atto del 02/08/1983 (antecedente all'impianto meccanografico)



Visura storica per immobile

Situazione degli atti informatizzati al 04/04/2024

DATI DERIVANTI DA	Impianto meccanografico del 30/06/1987
--------------------------	--

Visura telematica

Tributi speciali: Euro 0,90

* Codice Fiscale Validato in Anagrafe Tributaria.

** Si intendono escluse le "superfici di balconi, terrazzi e aree scoperte pertinenziali e accessorie, comunicanti o non comunicanti"
(cfr. Provvedimento del Direttore dell'Agenzia delle Entrate 29 marzo 2013).



**Agenzia delle Entrate
CATASTO FABBRICATI
Ufficio Provinciale di
Cuneo**

Dichiarazione protocollo n. CN0167411 del 14/12/2020

Comune di Dogliani

Via Torino

civ. 38

Identificativi Catastali:

Sezione:

Foglio: 11

Particella: 73

Subalterno: 29

Compilata da:

Spinosa Alberto

Iscritto all'albo:

Geometri

Prov. Mondovi'

N. 00756

Planimetria

Scheda n. 1

Scala 1:200

PIANO TERRENO (RIALZATO)

Scala 1:200

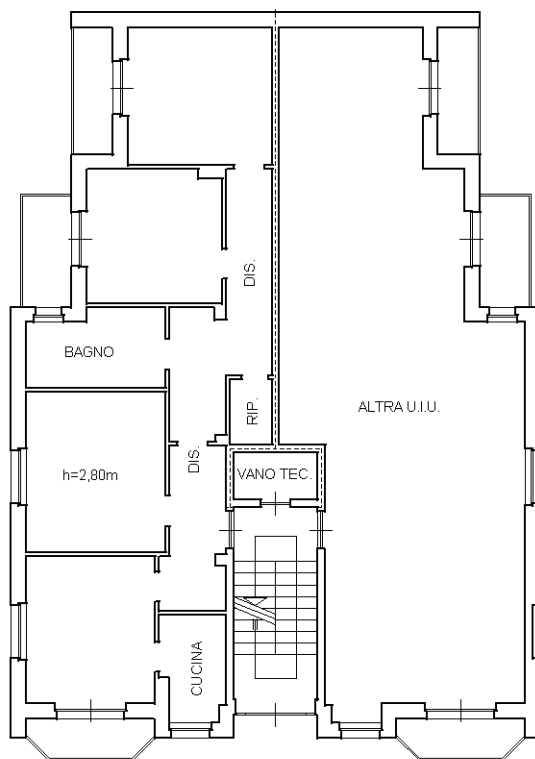

Ultima planimetria in atti



Visura storica per immobile

Situazione degli atti informatizzati al 04/04/2024

Dati della richiesta	Comune di DOGLIANI (Codice:D314)
Catasto Fabbricati	Provincia di CUNEO
	Foglio: 11 Particella: 73 Sub.: 30

Unità immobiliare dal 18/11/2021

N.	DATI IDENTIFICATIVI				DATI DI CLASSAMENTO							DATI DERIVANTI DA	
	Sezione Urbana	Foglio	Particella	Sub	Zona Cens.	Micro Zona	Categoria	Classe	Consistenza	Superficie Catastale	Rendita		
1		11	73	30			C/2	2	7 m ²	Totale: 9 m ²	Euro 10,85	VARIAZIONE NEL CLASSAMENTO del 18/11/2021 Pratica n. CN0106650 in atti dal 18/11/2021 VARIAZIONE DI CLASSAMENTO (n. 22742.1/2021)	
Indirizzo		VIA TORINO n. 38 Piano S1											
Notifica		Notifica effettuata con protocollo n. CN0111494 del 01/12/2021					Partita				Mod.58		
Annotazioni		di stadio: classamento e rendita rettificati (d.m. 701/94)											

Mappali Terreni Correlati

Codice Comune D314 - Foglio 11 - Particella 73

Situazione dell'unità immobiliare dal 14/12/2020

N.	DATI IDENTIFICATIVI				DATI DI CLASSAMENTO							DATI DERIVANTI DA	
	Sezione Urbana	Foglio	Particella	Sub	Zona Cens.	Micro Zona	Categoria	Classe	Consistenza	Superficie Catastale	Rendita		
1		11	73	30			C/2	1	7 m ²	Totale: 9 m ²	Euro 9,04	VARIAZIONE del 11/12/2020 Pratica n. CN0167411 in atti dal 14/12/2020 DIVISIONE-DIVERSA DISTRIBUZIONE DEGLI SPAZI INTERNI (n. 25722.1/2020)	
Indirizzo		VIA TORINO n. 38 Piano S1											
Notifica							Partita				Mod.58		
Annotazioni		-classamento e rendita proposti (d.m. 701/94)											

Visura storica per immobile

Situazione degli atti informatizzati al 04/04/2024

L'intestazione alla data della richiesta deriva dai seguenti atti:

Situazione degli intestati dal 11/12/2020

Situazione dell'unità immobiliare che ha originato il precedente dal 09/11/2015

N.	DATI IDENTIFICATIVI				DATI DI CLASSAMENTO							DATI DERIVANTI DA	
	Sezione Urbana	Foglio	Particella	Sub	Zona Cens.	Micro Zona	Categoria	Classe	Consistenza	Superficie Catastale	Rendita		
1		11	73	1			A/2	2	6 vani	Totale: 107 m ² Totale: escluse aree scoperte**: 104 m ²	Euro 495,80	Variazione del 09/11/2015 - Inserimento in visura dei dati di superficie.	
Indirizzo		VIA TORINO Piano S1 - T											
Notifica							Partita				Mod.58		-

Situazione dell'unità immobiliare dal 11/12/2014

N.	DATI IDENTIFICATIVI				DATI DI CLASSAMENTO							DATI DERIVANTI DA	
	Sezione Urbana	Foglio	Particella	Sub	Zona Cens.	Micro Zona	Categoria	Classe	Consistenza	Superficie Catastale	Rendita		
1		11	73	1			A/2	2	6 vani		Euro 495,80	VARIAZIONE del 11/12/2014 Pratica n. CN0292663 in atti dal 11/12/2014 G.A.F. CODIFICA PIANO INCOERENTE (n. 148992.1/2014)	
Indirizzo		VIA TORINO Piano S1 - T											
Notifica							Partita				Mod.58		-

Visura storica per immobile

Situazione degli atti informatizzati al 04/04/2024

Situazione dell'unità immobiliare dal 29/08/2006

N.	DATI IDENTIFICATIVI				DATI DI CLASSAMENTO							DATI DERIVANTI DA
	Sezione Urbana	Foglio	Particella	Sub	Zona Cens.	Micro Zona	Categoria	Classe	Consistenza	Superficie Catastale	Rendita	
1		11	73	1			A/2	2	6 vani		Euro 495,80	VARIAZIONE MODIFICA IDENTIFICATIVO del 29/08/2006 Pratica n. CN0182231 in atti dal 29/08/2006 VARIAZIONE PER MODIFICA IDENTIFICATIVO - ALLINEAMENTO MAPPE (n. 41874.2/2006)
Indirizzo		VIA TORINO Piano T - 1S										
Notifica						Partita	620		Mod.58	-		

L'intestazione alla data della richiesta deriva dai seguenti atti:

Situazione degli intestati dal 22/09/2010

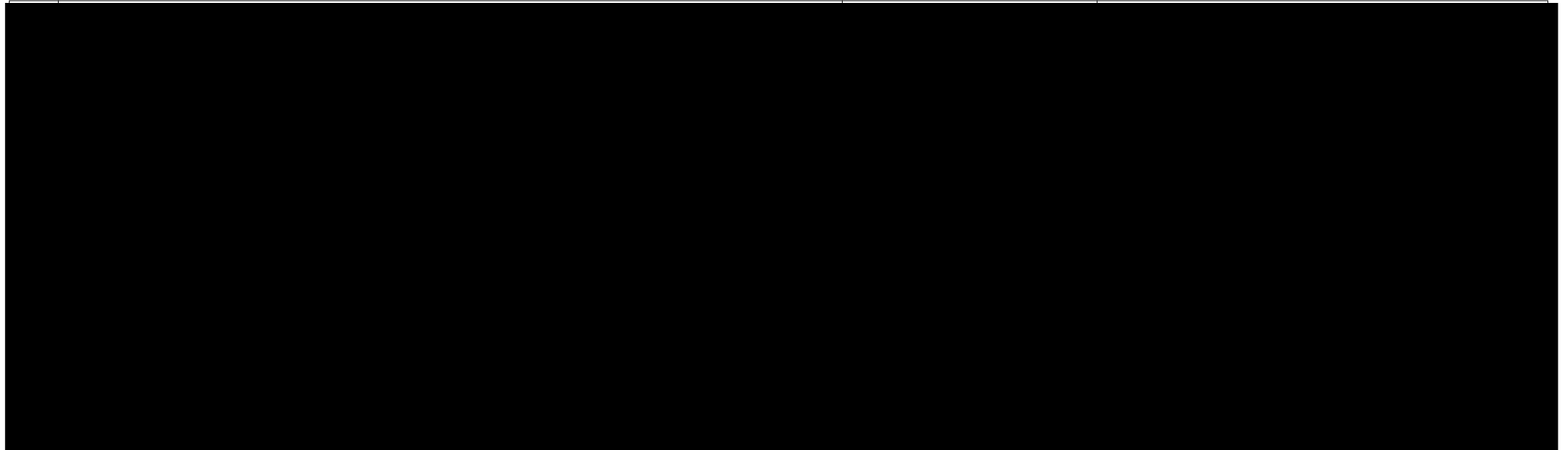

Visura storica per immobile

Situazione degli atti informatizzati al 04/04/2024

DATI DERIVANTI DA	del 29/08/2006 Pratica n. CN0182231 in atti dal 29/08/2006 VARIAZIONE PER MODIFICA IDENTIFICATIVO - ALLINEAMENTO MAPPE (n. 41874.2/2006)
--------------------------	--

Situazione dell'unità immobiliare che ha originato il precedente dal 01/01/1992

N.	DATI IDENTIFICATIVI				DATI DI CLASSAMENTO							DATI DERIVANTI DA
	Sezione Urbana	Foglio	Particella	Sub	Zona Cens.	Micro Zona	Categoria	Classe	Consistenza	Superficie Catastale	Rendita	
1		11	74	1			A/2	2	6 vani		Euro 495,80 L. 960.000	VARIAZIONE del 01/01/1992 Variazione del quadro tariffario
Indirizzo		VIA TORINO Piano T - 1S										
Notifica						Partita	620			Mod.58	-	

Situazione dell'unità immobiliare dall'impianto meccanografico

N.	DATI IDENTIFICATIVI				DATI DI CLASSAMENTO							DATI DERIVANTI DA
	Sezione Urbana	Foglio	Particella	Sub	Zona Cens.	Micro Zona	Categoria	Classe	Consistenza	Superficie Catastale	Rendita	
1		11	74	1			A/2	2	6 vani		Euro 0,55 L. 1.056	Impianto meccanografico del 30/06/1987
Indirizzo		VIA TORINO Piano T - 1S										
Notifica						Partita	620			Mod.58	-	

L'intestazione alla data della richiesta deriva dai seguenti atti:

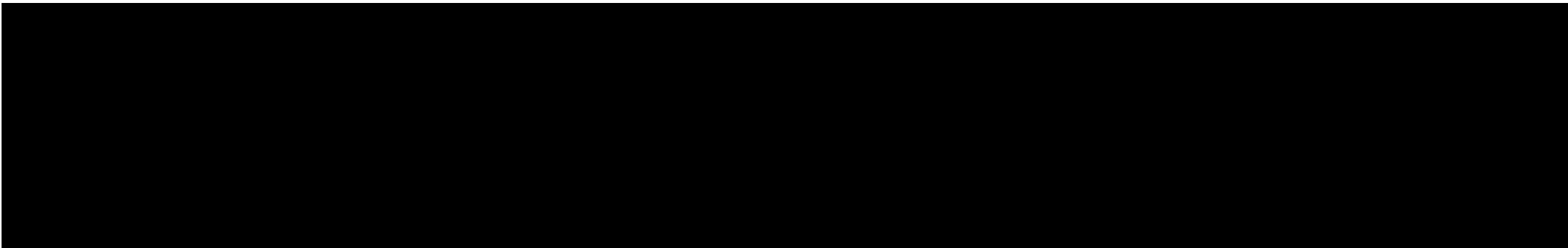

Visura storica per immobile

Situazione degli atti informatizzati al 04/04/2024

DATI DERIVANTI DA	Impianto meccanografico del 30/06/1987
--------------------------	--

Visura telematica

Tributi speciali: Euro 0,90

* Codice Fiscale Validato in Anagrafe Tributaria.

** Si intendono escluse le "superfici di balconi, terrazzi e aree scoperte pertinenziali e accessorie, comunicanti o non comunicanti"
(cfr. Provvedimento del Direttore dell'Agenzia delle Entrate 29 marzo 2013).



Agenzia delle Entrate
CATASTO FABBRICATI
Ufficio Provinciale di
Cuneo

Dichiarazione protocollo n. CN0167411 del 14/12/2020

Comune di Dogliani

Via Torino

civ. 38

Identificativi Catastali:

Sezione:
Foglio: 11
Particella: 73
Subalterno: 30

Compilata da:
Spinosa Alberto
Iscritto all'albo:
Geometri

Prov. Mondovi'

N. 00756

Planimetria

Scheda n. 1

Scala 1:200

PIANO PRIMO SOTTERRANEO

Scala 1:200

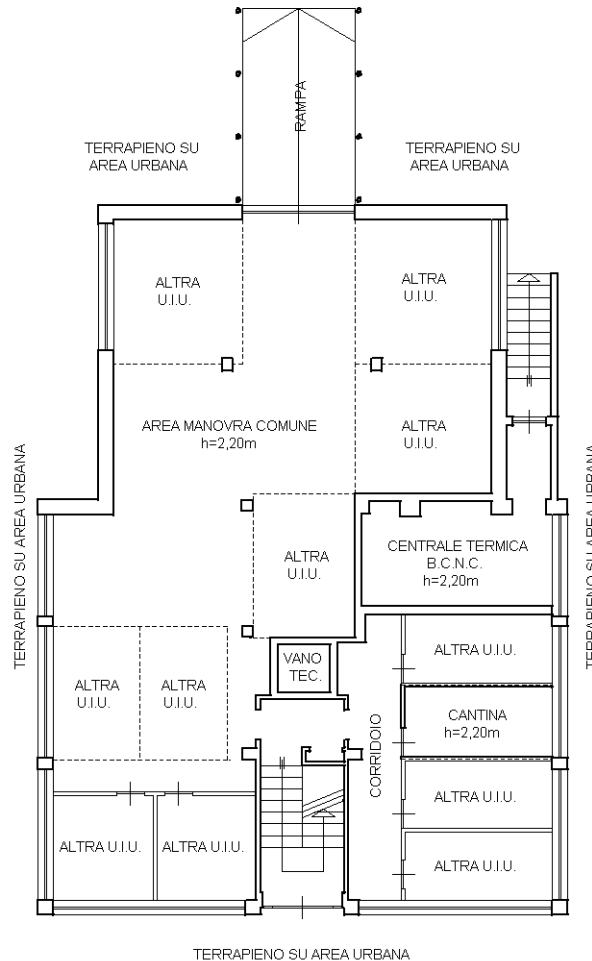

Ultima planimetria in atti

