

MODULARIO
F. - Cat. S. T. - 480

Mod. A (Nuovo Catasto Edilizio Urbano)

NUOVO CATASTO EDILIZIO URBANO

(REGIO DECRETO LEGGE 13 APRILE 1959, N. 662)

Planimetria dell'immobile situato nel Comune di BESANA BZA

Via G. MAZZINI n. 59

Ditta VALAGUSA ALDO n. BESANA BZA 31.01.1948 (1/2) - MANDELLI ROSANGELA n. RAICO DE 25.01.1948 (1/2)

Allegata alla dichiarazione presentata all'Ufficio Tecnico Erariale di MILANO

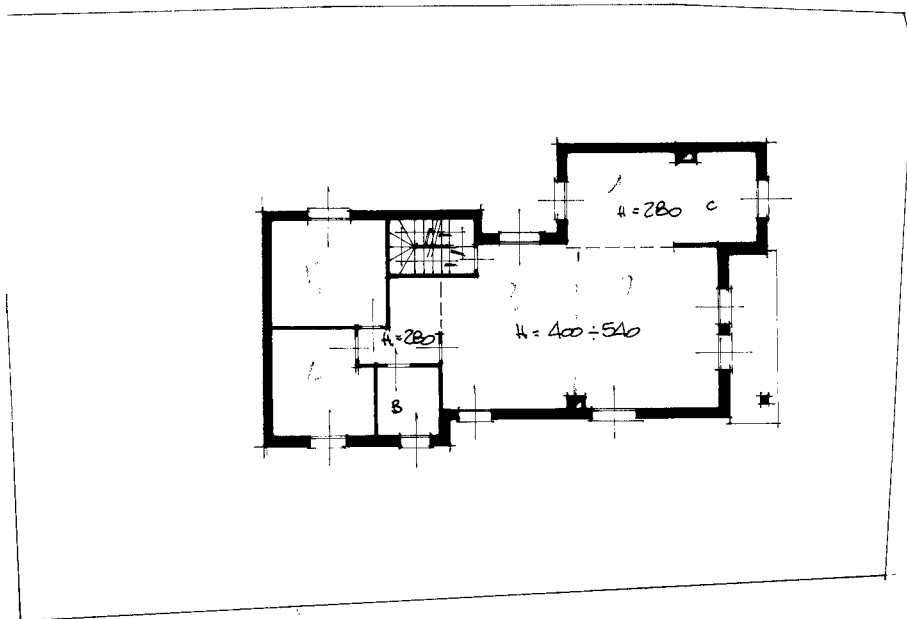

PALIO TERRENO

ORIENTAMENTO



SCALA DI 1:200

SPAZIO RISERVATO PER LE ANNOTAZIONI D'UFFICIO

DATA

PROT. N°

PARTITA

FOGLIO 43

MAPPALE 174

SUBALTERNO 1

Compilata dal GEOM.

(Titolo, nome e cognome del tecnico)

BONACCINA GILIO

Iscritto all'Albo dei GEOMETRI

della Provincia di MILANO 6695

DATA

FIRMA: Bonaccina Gilio

Catasto dei Fabbricati - Situazione al 15/01/2024 - Comune di BESANA IN BRIANZA (A818) - < Foglio 43 - Particella 174 - Subalterno 1 >
VIA MAZZINI GIUSEPPE n. 65 Piano S1-T - I

Ultima planimetria in atti

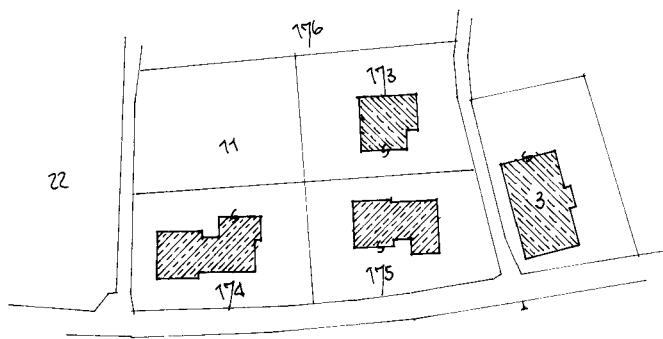

COTONE DI BESANA EX
ESTRATTO MAPPA
FG. 43 MAP. 174
SCALA 1:1000

PIANO PRIMO
(SOTTOTETTO)

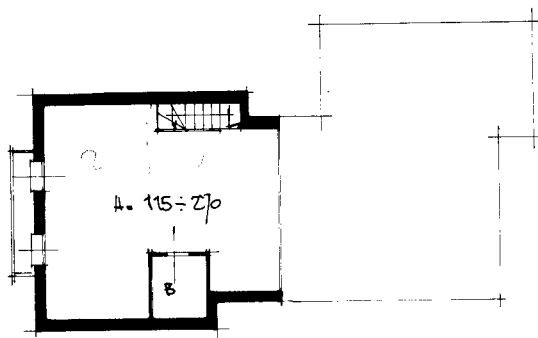

PIANO SEMINTERRATO

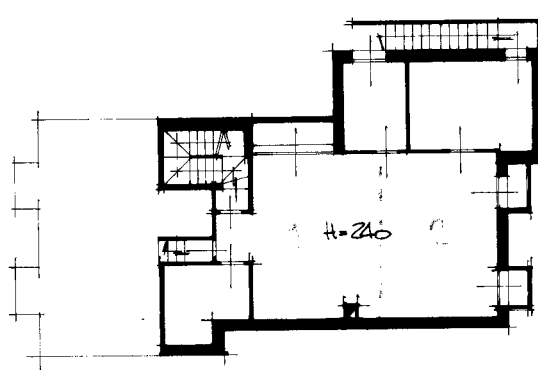

Ultima planimetria in atti