

MODULARIO
F. fig. tend. 497



MINISTERO DELLE FINANZE

MOD. B (Nuovo Catasto Edilizio Urbano)

DIREZIONE GENERALE DEL CATASTO E DEI SERVIZI TECNICI ERARIALI

Lire
200

NUOVO CATASTO EDILIZIO URBANO

(R. DECRETO-LEGGE 13 APRILE 1939, N. 652)

Planimetria dell'immobile situato nel Comune di BESANA BZA Via MAZZINI G. n. 59
Ditta VALQUESSA ALDO n. BESANA BZA 31.01.1948 (1/2) - MAHDEU ROSANGELA n. RONCO BB. 25.01.1948 (1/2)
Allegata alla dichiarazione presentata all'Ufficio Tecnico Erariale di MILANO

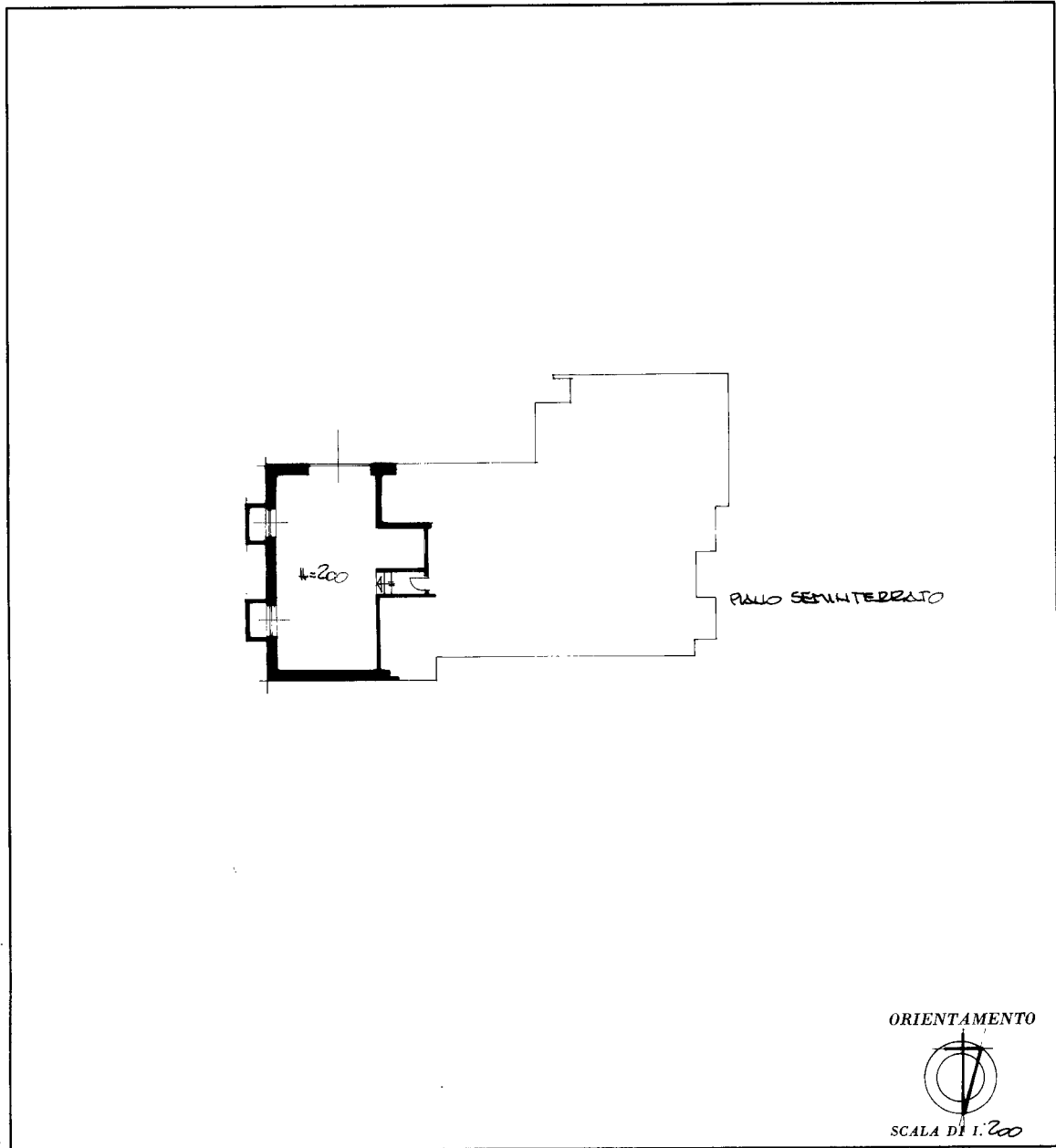

SPAZIO RISERVATO PER LE ANNOTAZIONI D'UFFICIO

DATA	<table border="1"> <tr><td>PARTITA</td><td>43</td></tr> <tr><td>FOGLIO</td><td>174</td></tr> <tr><td>MARCALE</td><td>2</td></tr> <tr><td>SUBALTERNO</td><td>2</td></tr> </table>	PARTITA	43	FOGLIO	174	MARCALE	2	SUBALTERNO	2
PARTITA		43							
FOGLIO		174							
MARCALE		2							
SUBALTERNO	2								
PROT. N°									

Compilata dal geom.
(Titolo, nome e cognome del tecnico)
BONASCINA GILIO
Iscritto all'Albo de 6 GEOMETRI
della Provincia di MILANO 6695
DATA _____
Firma: Bonascina Gilio

Catasto dei Fabbricati - Situazione al 15/01/2024 - Comune di BESANA IN BRIANZA (A818) - < Foglio 43 - Particella 174 - Subalterno 2 >
VIA MAZZINI GIUSEPPE n. 65 Piano S1

Ultima planimetria in atti