

MODULARIO
F. rig. rend. 407



MINISTERO DELLE FINANZE
DIPARTIMENTO DEL TERRITORIO
CATASTO EDILIZIO URBANO (RDL 13-4-1939, n. 652)

MOD. **BN** (CEU)

LIRE
500

Planimetria di u.i.u. in Comune di CHIUSI via CASALPINO civ.

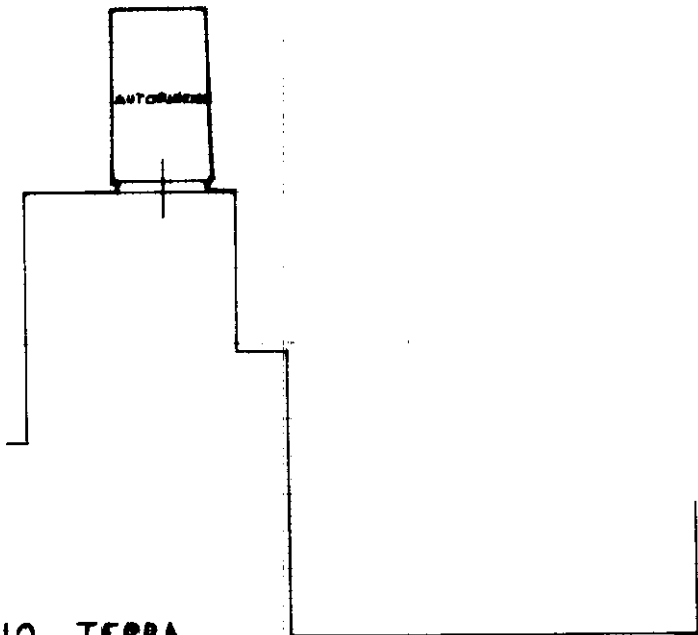

PIANO TERRA
H. 2.57

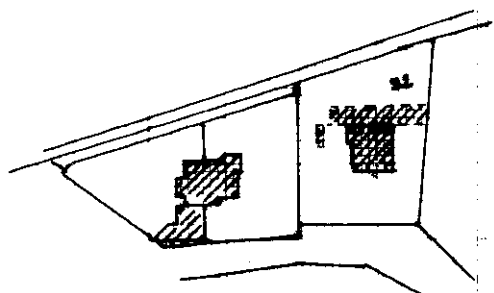

PLANIMETRIA
SCALA 1/2000

ORIENTAMENTO

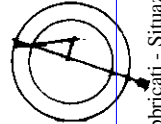

SCALA DI I: 200

Nome Istituto Poligrafico e Zecca dello Stato - P.V.

mapa 01
Catasto di Fabbricati - Situazione al 25/09/2023 - Comune di CHIUSI (C662) - < Foglio 44 - Particella 52 - Subalterno 8 >
Firmato DA **FRNFBA64T30F592U** ID **FRNFBA64T30F592U** Impresso Da: AFUBAPEC S.P.A. NG CA 3 Serial#: 4e5c7200b7cc677cc017e1352f1fd4f2

Dichiarazione di N.C.
Ultima Denuncia di variazione

Compilata dal GEOM.
(Titolo, cognome e nome)

RISERVATO ALL'UFFICIO

Data presentazione: 23/09/1996 - Data: 25/09/2023 - n. T293679 - Richiedente: FRNFBA64T30F592U

Totale schede: 44 Formato di acquisizione: A4 (210x297) - Formato stampa richiesto: A4 (210x297) della provincia di SIENA

n. 52 sub. 8

data 16/09/96 Firma



MODULARIO
F. rig. rend. 407



MINISTERO DELLE FINANZE
DIPARTIMENTO DEL TERRITORIO
CATASTO EDILIZIO URBANO (RDL 13-4-1939, n. 652)

MOD. **DN** (CEU)

LIRE
500

Planimetria di u.i.u. in Comune di CHIUSI via CASALPIANO civ.

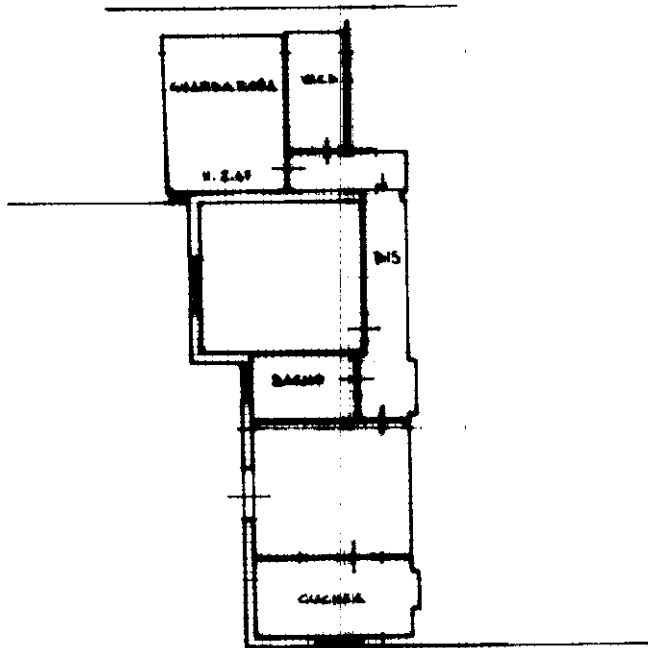

PIANO TERRA
H. 2.85

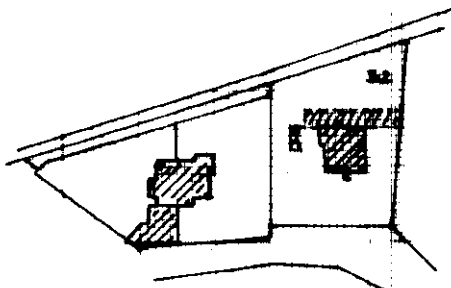

PLANIMETRIA

SCALA 1/2000

ORIENTAMENTO

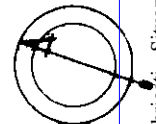

SCALA DI 1:2000

Nome - Istituto Poligrafico e Zecca dello Stato - P.V.

Dichiarazione di N.C.
Denuncia di variazione

Compilata dal GEOM.
(Titolo, cognome e nome)

RISERVATO ALL'UFFICIO

Data presentazione: 23/09/1996 - Data: 25/09/2023 - n. T293681 - Richiedente: FRNFBA64T30F592U

Totale schede: 144 - Formato di acquisizione: A4 (210x297) - Formato standard richiesto: A4 (210x297)

Identificativi catastali: n. 52 sub. 9

Compilata dal GEOMETRI
della provincia di SIENA

data 16/09/1996 Firma

Impar 01
Catasto di Fabbricati - Situazioni - Comune di CHIUSI (C662) - < Foglio 44 - Particella 52 - Subalterno 9 >
Firmato DNFBA64T30F592U



Roma - Istituto Poligrafico e Zecca dello Stato - P.V.

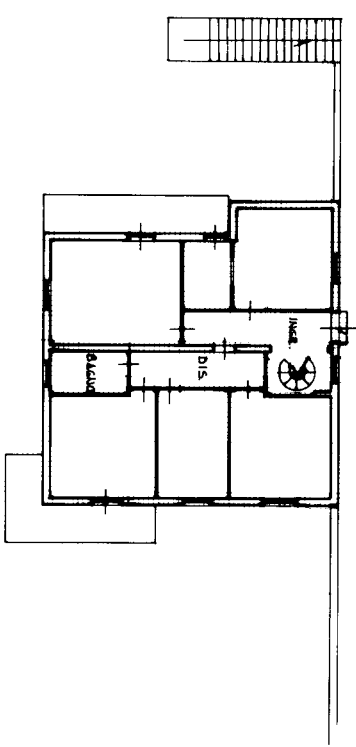

PIANO TERRA
N. 280

PIANO SEMINTERRATO
N. 281

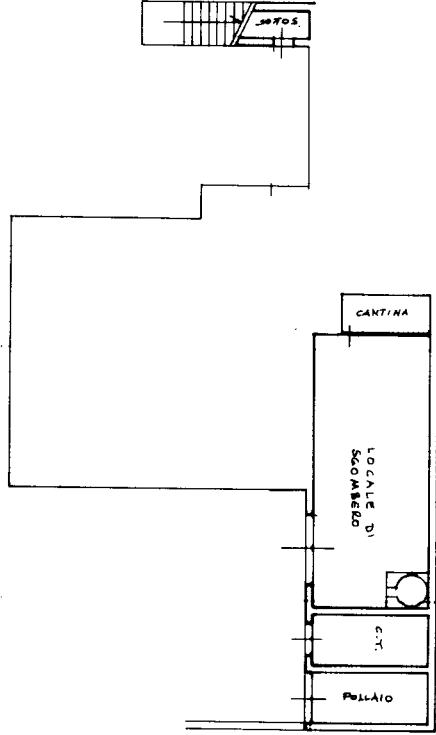

PIANO PRIMO

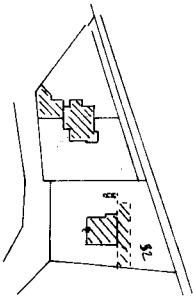
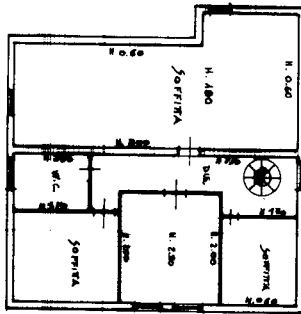

PLANIMETRIA SCALA 1/2000

RESERVATO AL MUNICIPIO



ORIENTAMENTO

Ultima planimetria in a...

10 metri
 < Particella S2 - Subalterno 10 >



MINISTERO DELLE FINANZE
 DIREZIONE GENERALE DEL CATASTO E DEI SISTEMI
CATASTO EDILIZIO URBANO (RDL 13-4-1939, n. 652)

Planimetria di ulu. in Comune di CHIUSI, VIA DELLA CASACCIA, CIV. ...



MOD. AN (G)

LINE 400

Firmato D:\FRNFBA64T30F592U\FRNFBA64T30F592U\PIANIMETRIA\PIANIMETRIA_URBANO_10.dwg - 4e5c7200b7cc677cc017e1352f1d4f2