

MODULARIO  
F. rig. rend. 497



MINISTERO DELLE FINANZE  
DIREZIONE GENERALE DEL CATASTO E DEI SS.TT.EE.  
**CATASTO EDILIZIO URBANO** (RDL 13-4-1939, n. 652)

MOD. **BN** (CEU)

Planimetria di u.i.u. in Comune di Robecchetto c.I. via V. Monti civ. S.N.C.

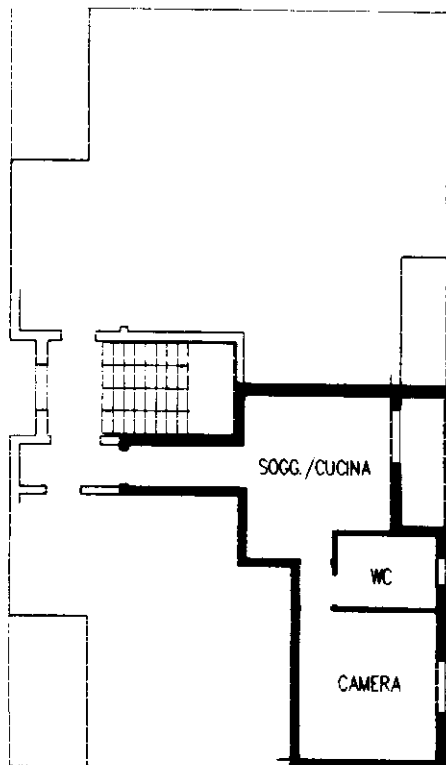

PIANO PRIMO - h 2.70

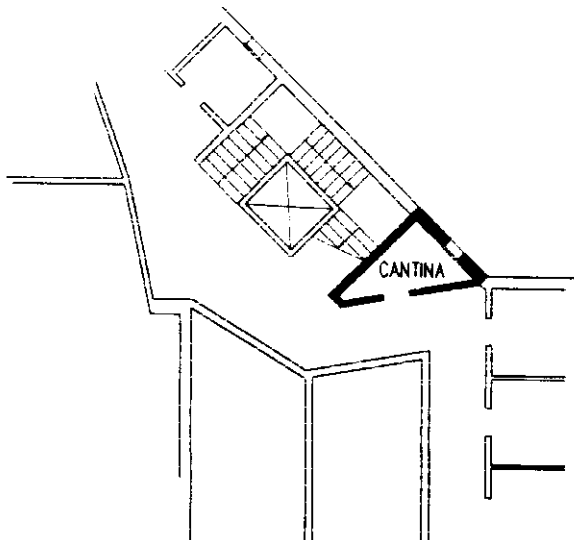

PIANO INTERRATO - h 2.50

ORIENTAMENTO

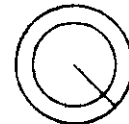

SCALA DI 1:200

Dichiarazione di N.C.   
Denuncia di variazione

Compilata dal Geom. Gatto Giuseppe  
(Titolo, cognome e nome)

RISERVATO ALL'UFFICIO

Ultima planimetria in atti  
Identificativi catastali

Iscritto all'albo de Geometri  
Milano  
della provincia di Milano

Data presentazione: 27/10/1999 - Data: 26/03/2017 - n. T7047 - Richiedente: CPPCRL56B01F2051  
Totale sezioni: 496 sub 3 Formato di acquisizione: A4(210x297) - Formato stampa richiesto: A4(210x297)

data 28.09.99 Firma [Signature]

Catasto dei Fabbricati - Situazione al 26/03/2017 - Comune di ROBECCHETTO CON INDUNO (H371) - < Foglio: 5 - Particella: 496 - Subalterno: 34 >  
VIA VINCENZO MONTI piano: 1-51;