

MODULARIO  
F. rig. rend. 487



MINISTERO DELLE FINANZE

DIREZIONE GENERALE DEL CATASTO E DEI SS.TT.EE.

**CATASTO EDILIZIO URBANO** (RDL 13-4-1939, n. 652)

MOD. **BN** (CEU)

Planimetria di u.i.u. in Comune di Robecchetto c.I. via V. Monti civ. s.n.c.

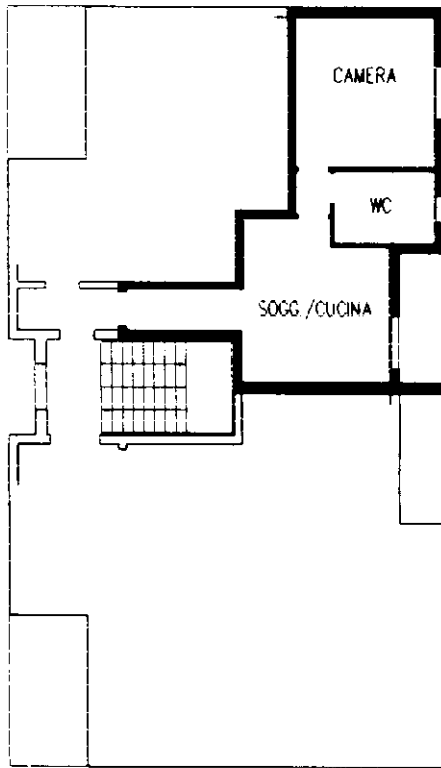

PIANO PRIMO - h 2.70

ORIENTAMENTO

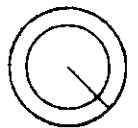

SCALA DI 1: 200

Dichiarazione di N.C.   
Denuncia di variazione

Compilata dal Geom. Gatto Giuseppe  
(Titolo, cognome e nome)

Iscritto all'albo de Geometri  
della provincia di Milano  
data 28.09.99 Firma Gatto

RISERVATO ALL'UFFICIO

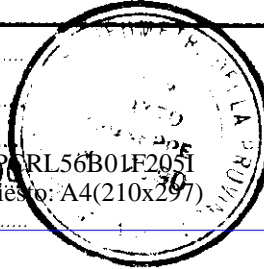

Ultima planimetria in atti  
Identificativi catastali

Data presentazione: 27/10/1999 - Data: 26/03/2017 - n. T7046 - Richiedente: CPPCRL56B01F2051  
Totale schede: 5 - Formato di acquisizione: A4(210x297) - Formato stampa richiesto: A4(210x297)

Catasto dei Fabbricati - Situazione al 26/03/2017 - Comune di ROBECCHETTO CON INDUNO (H371) - < Foglio: 5 - Particella: 496 - Subalterno: 33 >  
VIA VINCENZO MONTI piano: 1,