

MODULARIO
F. rg rend - 497



MINISTERO DELLE FINANZE
DIREZIONE GENERALE DEL CATASTO E DEI SERVIZI TECNICI ERARIALI

**Lire
150**

NUOVO CATASTO EDILIZIO URBANO

(R. DECRETO-LEGGE 13 APRILE 1938, N. 652)

Planimetria dell'immobile situato nel Comune di TRIESTE Via PIRANDELLO 53
Ditta SCHILLANI, CARMEN (TS 14/08/1918) 1/3-SCHILLANI, MARCELLA (TS 10/03/1921) 1/3-SCHILLANI, SILVESTRO (TS 27/10/1922) 1/3
Allegata alla dichiarazione presentata all'Ufficio Tecnico Erariale di TRIESTE

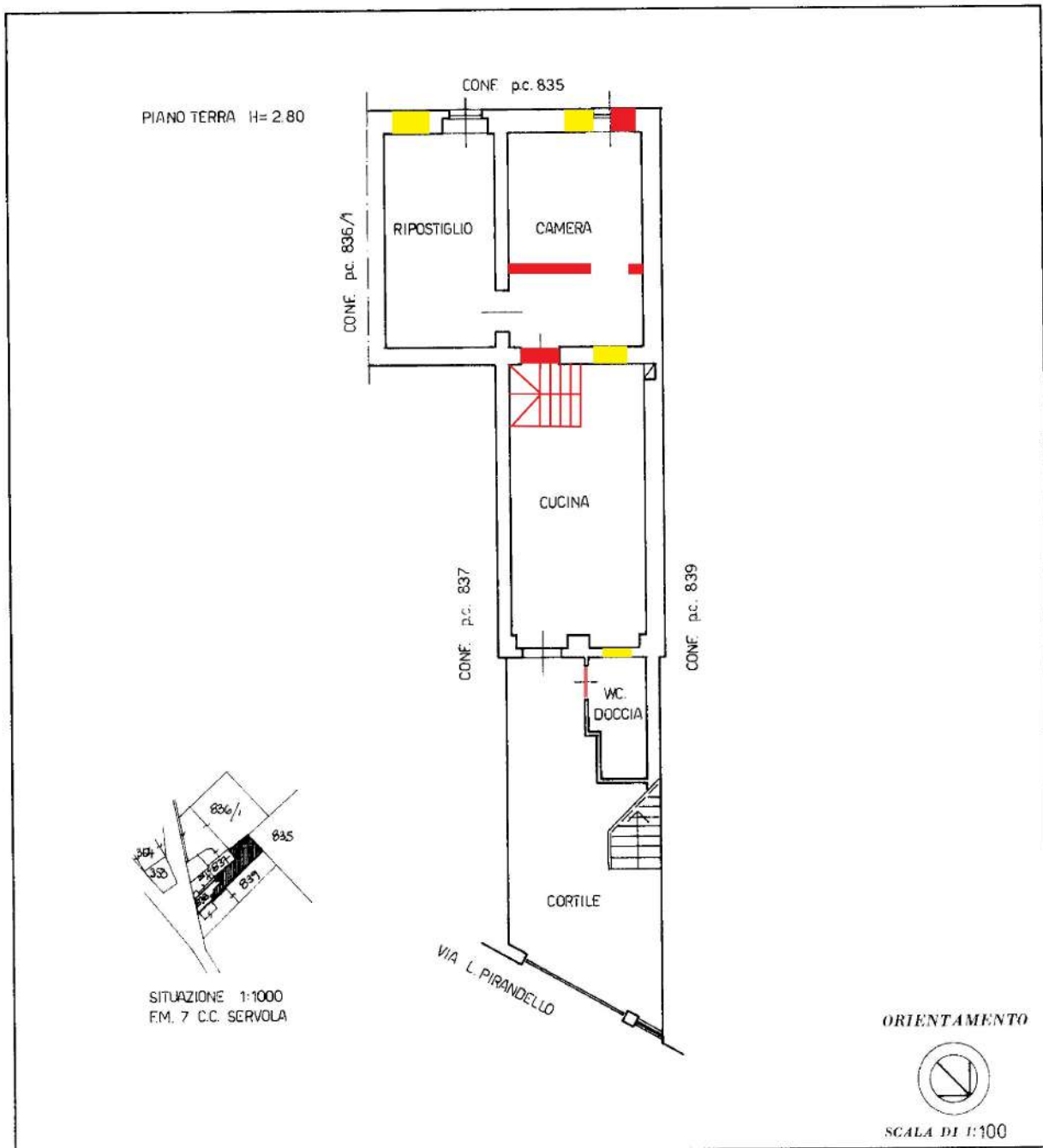

| SPAZIO RISERVATO PER LE ANNOTAZIONI D'UFFICIO | | | | | |
|---|-----|------|-----|------|------|
| DATA | PT. | SEZ. | FG. | NUM. | SUB. |
| PROT. N° <u>12597</u> | | T | 7 | 838 | 1 |

Compilata dal geom. **ARMANDO GILARDI**
(Titolo, nome e cognome del tecnico)
Iscritto all'Albo dei **GEOMETRI**
della Provincia di **TRIESTE**
DATA _____
Firma: _____