



MINISTERO DELLE FINANZE
DIREZIONE GENERALE DEL CATASTO E DEI SERVIZI TECNICI ERARIALI

Lire
150

NUOVO CATASTO EDILIZIO URBANO

(R. DECRETO-LEGGE 13 APRILE 1939, N. 652)

Planimetria dell'immobile situato nel Comune di TRIESTE Via PIRANDELLO 53

Ditta SCHILLANI CARMEN (TS 14/08/1918) 1/3 - SCHILLANI MARCELLA (TS 10/03/1921) 1/3 - SCHILLANI SILVESTRO (TS 27/10/1922) 1/3

Allegata alla dichiarazione presentata all'Ufficio Tecnico Erariale di TRIESTE

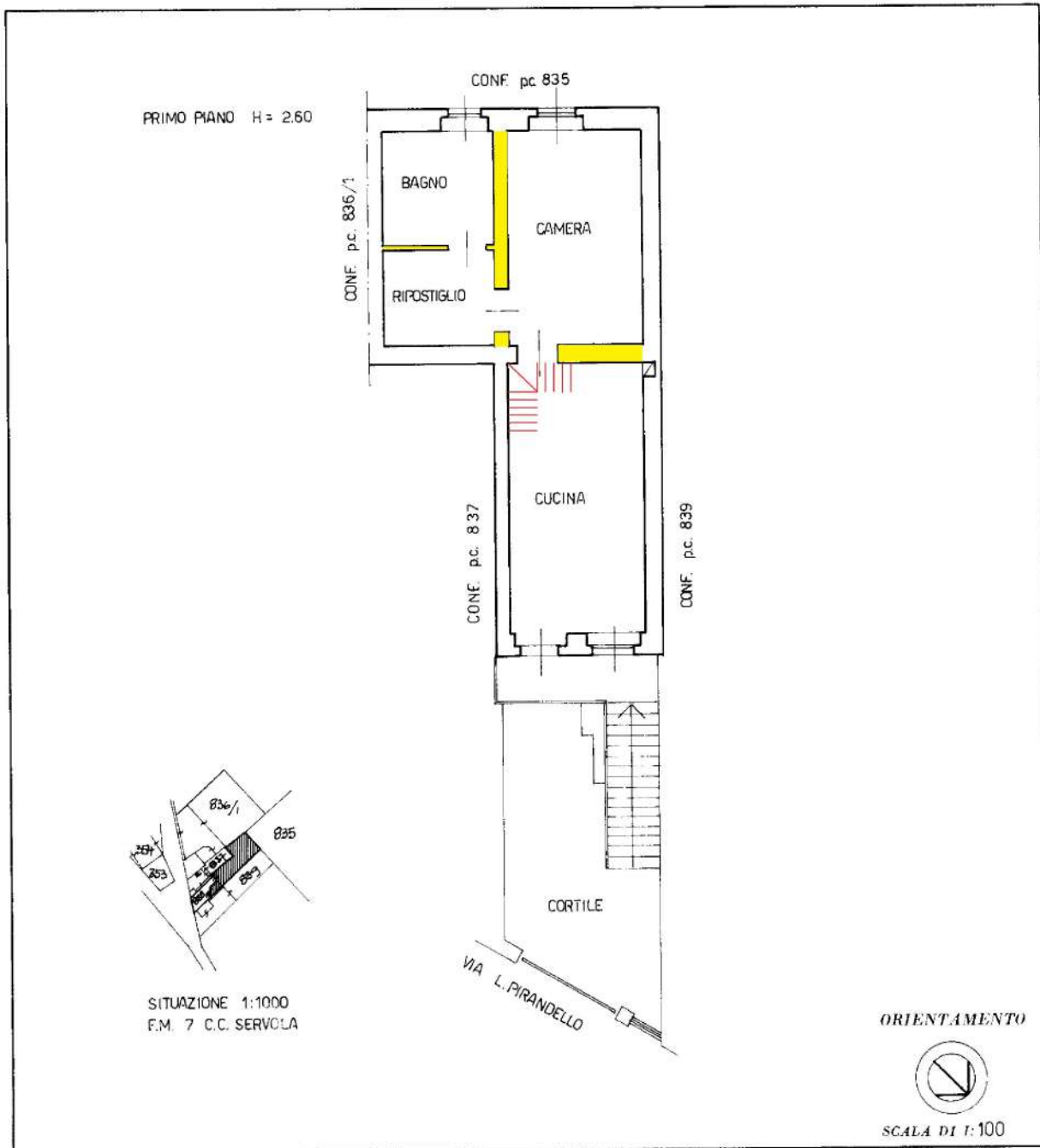

SPAZIO RISERVATO PER LE ANNOTAZIONI D'UFFICIO

DATA	PT	SEZ	FG	NUM	SUB
PROT. N° <u>12597</u>	<u>T</u>	<u>7</u>	<u>838</u>	<u>2</u>	

Compilata dal geom. **ARMANDO GILARDI**
(Titolo, nome e cognome del tecnico)

Iscritto all'Albo dei **GEOMETRI**
della Provincia di **TRIESTE**

DATA 30/07/2018
Firma: [Signature]