



Aerofotogrammetria dei luoghi oggetto di procedura esecutiva – Con la freccia color rosso l’ubicazione del bene staggito.



Fotografia n.1 – La porzione del fronte della Particella n.398 ricomprensente anche il bene immobile staggito. Con la freccia color rosso l’accesso agli Ambienti Cantina posti al Paino Terra e, con la freccia color blu, quelli adibiti alla civile abitazione ubicati al Piano Primo.



Fotografia n.2 – Piano Terra – L'interno dell'Ambiente Cantina 1



Fotografia n.3 – Piano Terra – Altra visuale dell'interno dell'Ambiente Cantina 1



Fotografia n.4 – Piano Terra – L'interno dell'Ambiente Cantina 2



Fotografia n.5 – Piano Terra – Altra visuale dell'interno dell'Ambiente Cantina 2



Fotografia n.6 – Piano Primo – L'ambiente destinato ad angolo cucina/soggiorno/pranzo



Fotografia n.7 – Piano Primo – Altra visuale dell'ambiente destinato ad angolo cucina/soggiorno/pranzo

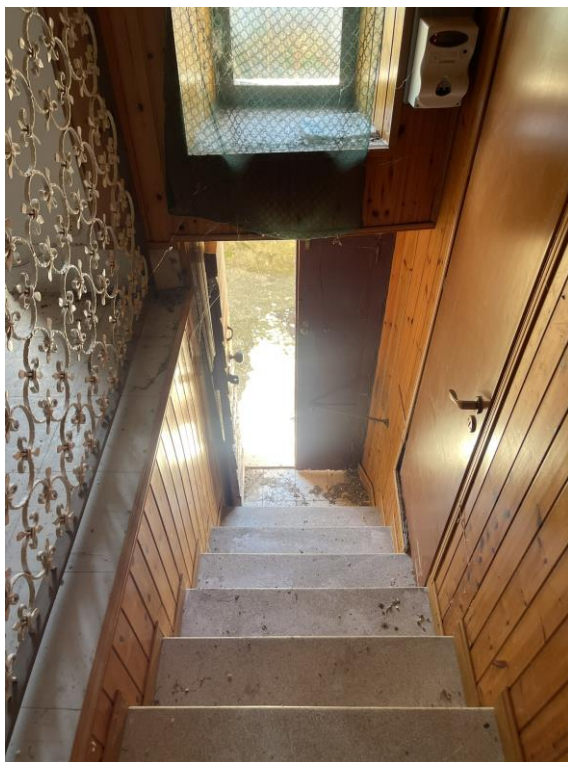

Fotografia n.8 – Piano Primo – Il corpo scala di accesso all'abitazione posta al Piano Primo



Fotografia n.9 – Piano Primo – L'ambiente destinato a Camera



Fotografia n.10 – Piano Primo – L'ambiente destinato a W.c..