

MODULARIO
F. rig. mod. 487



MINISTERO DELLE FINANZE
DIPARTIMENTO DEL TERRITORIO

CATASTO EDILIZIO URBANO (RDL 13-4-1939, n. 652)

11FF
200

Planimetria di u.i.u. in Comune di **FAVARA** via **FERRI** civ. **23**

PIANO TERRA
H= 3,35

PROPR.
GIOIA

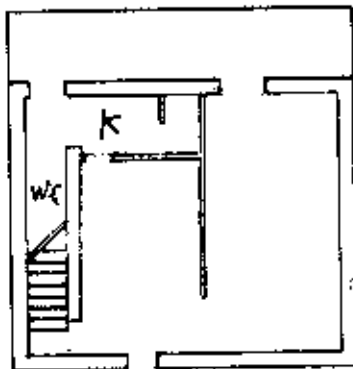

PROPR.
CARAMANNO

VIA FERRI

PIANO PRIMO
H= 3,40

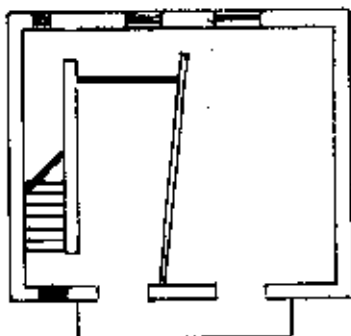

PIANO SECONDO

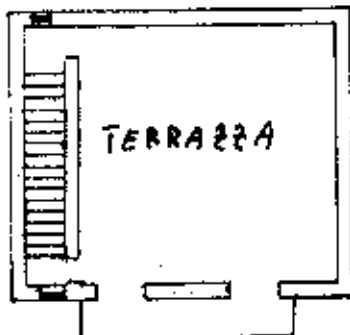

ORIENTAMENTO



SCALA DI 1:250

Dichiarazione di N.C.
Denuncia di variazione

Completata dal **GEOM. NOBILE GIUSEPPE**
(Titolo cognome e nome)

RISERVATO ALL'UFFICIO

Ultima planimetria in atti

Data: 04/10/2017 - n. T230786 - Richiedente: MSTNNN68M18D969A
Totale fogli: 1 - Formato di acquisizione: A4 (210x297)

Iscritto all'albo dei **GEOMETRI**
della provincia di **AGRIGENTO** n. **107**
data _____ Firma _____



Foto 1000/2000

Comune di Favara (D514) - < Foglio: 39 - Particella: 4621 - Subalterno: 0 >
Catasto dei Fabbricati - Situazione al 04/10/2017 - VIA ENRICO FERRI n. 23 piano: T-1-2;

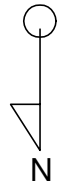

PROC. ESEC. IMM. N. 153-16 R.G.E.
APPARTAMENTO SITO IN VIA FERRI, 21 FAVARA (AG)
(planimetria stato di fatto piano terra)

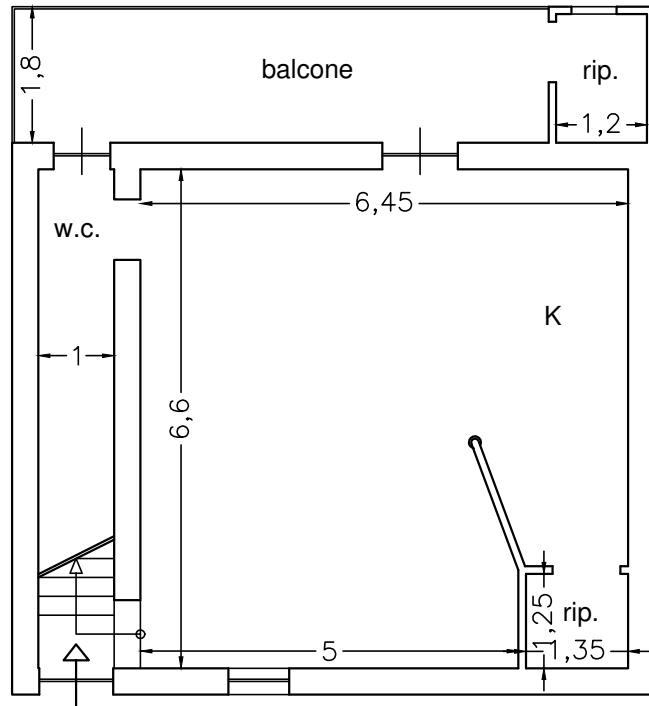

scala 1:100

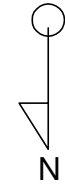

PROC. ESEC. IMM. N. 153 -16 R.G.E.
APPARTAMENTO SITO IN VIA FERRI, 21 FAVARA (AG)
(planimetria stato di fatto piano primo)

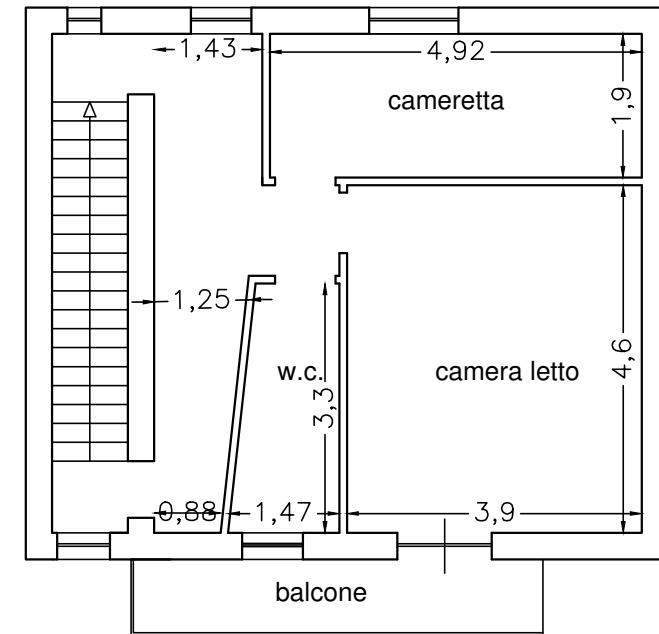

scala 1:100

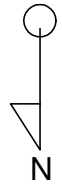

PROC. ESEC. IMM. N. 153 -16 R.G.E.
APPARTAMENTO SITO IN VIA FERRI, 21 FAVARA (AG)
(planimetria catastale piano terra)

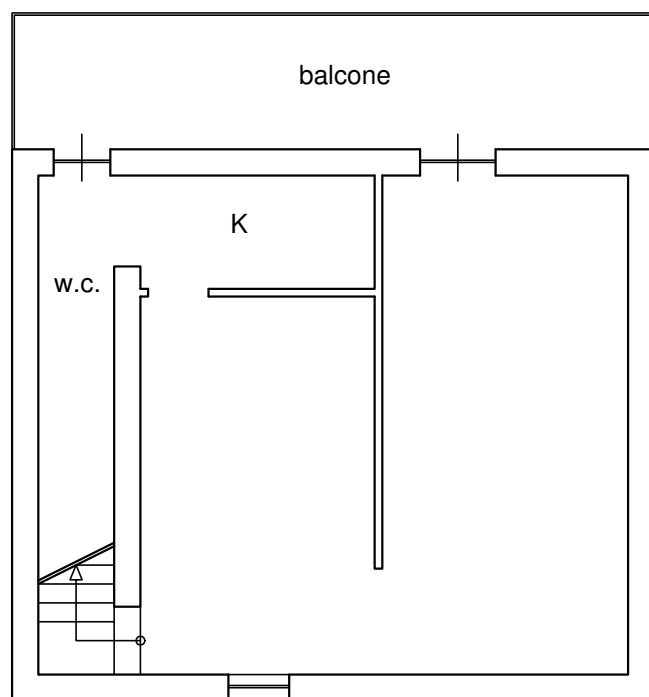

scala 1:100

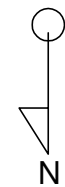

PROC. ESEC. IMM. N. 153 -16 R.G.E.
APPARTAMENTO SITO IN VIA FERRI, 21 FAVARA (AG)
(planimetria catastale piano primo)

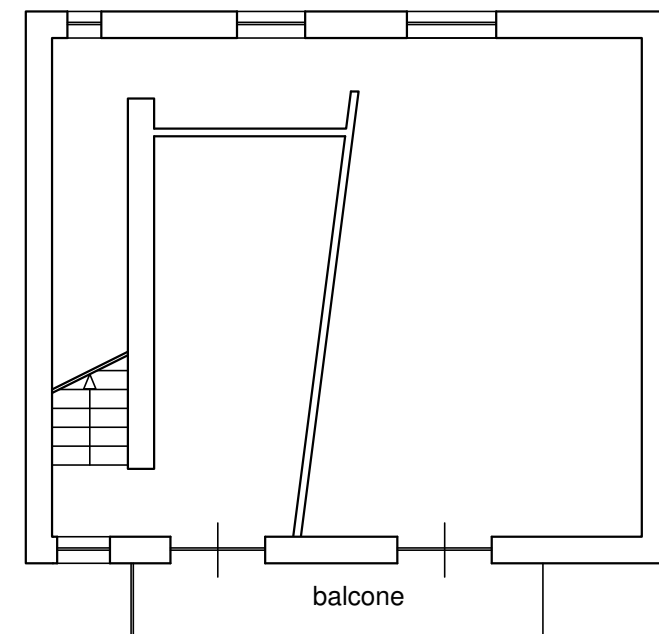

scala 1:100