

MODULARIO
a r.r. n. 497



MINISTERO DELLE FINANZE
DIPARTIMENTO DEL TERRITORIO

CATASTO EDILIZIO URBANO (RDL 13-4-1939, n. 652)

LIRE
200

Planimetria di u.i.u. in Comune di MESSINA via UGO BASSI civ. 120

ALLEGATO 2.2

PIANO PRIMO

Part. 48

VIA UGO BASSI

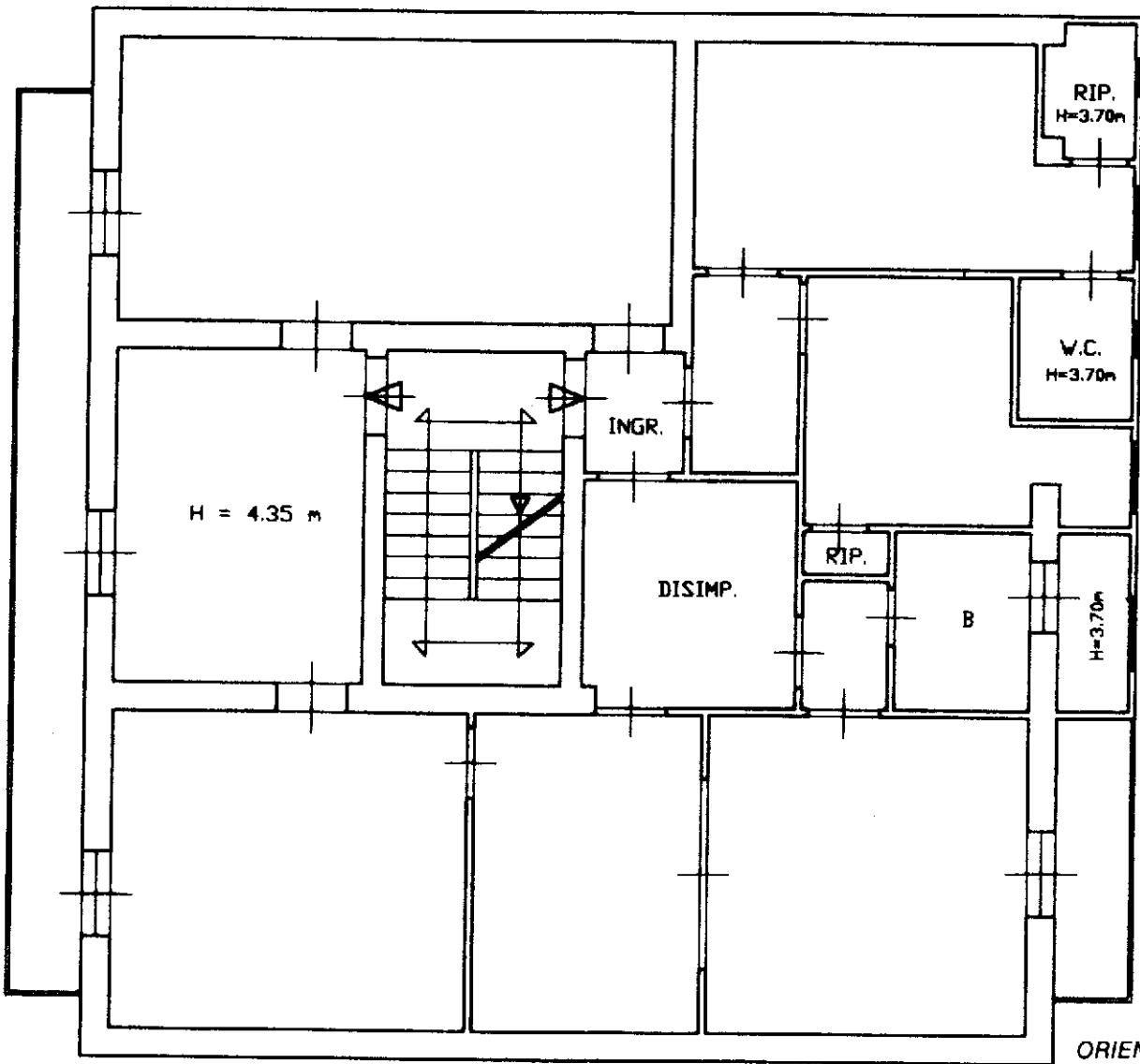

Part. 124

ORIENTAMENTO

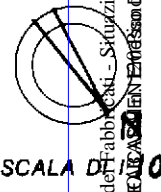

Roma - Istituto Poligrafico e Zecca dello Stato - P.V.

inam 01
Catasto del Fabbricati - Strutturazione n. 14/05/2024 - Comune di MESSINA (F158) - < Foglio 229 - Particella 47 - Subalterno 6 >
Firmato Digitalmente da RUBAPEC S.P.A. NG CA 3 Serial#: 5cb8e39de687b47b64e316025f61c15

Dichiarazione di N.C.
 Denuncia di variazione
 Ultima planimetria in atti

Identificativi catastali
 Data presentazione: 09/08/2001 - Data: 14/05/2024
 Totale schede: I - Foglio di acquisizione: A4(210x297) n. 47 sub. 6

Compilata dall' INGEGNERE
 (Titolo, cognome e nome)
SORRENTI GIUSEPPE

Iscritto all'albo degli ingegneri
 n. T210162 - Richiedente: CLECCMIN/76S66F158I
 della provincia di MESSINA n. 1338

data Firma [Signature]

RISERVATO ALL'UFFICIO



PIANTA
APPARTAMENTO
(1:100)

ALLEGATO 2.3

PIANO PRIMO

Part. 48

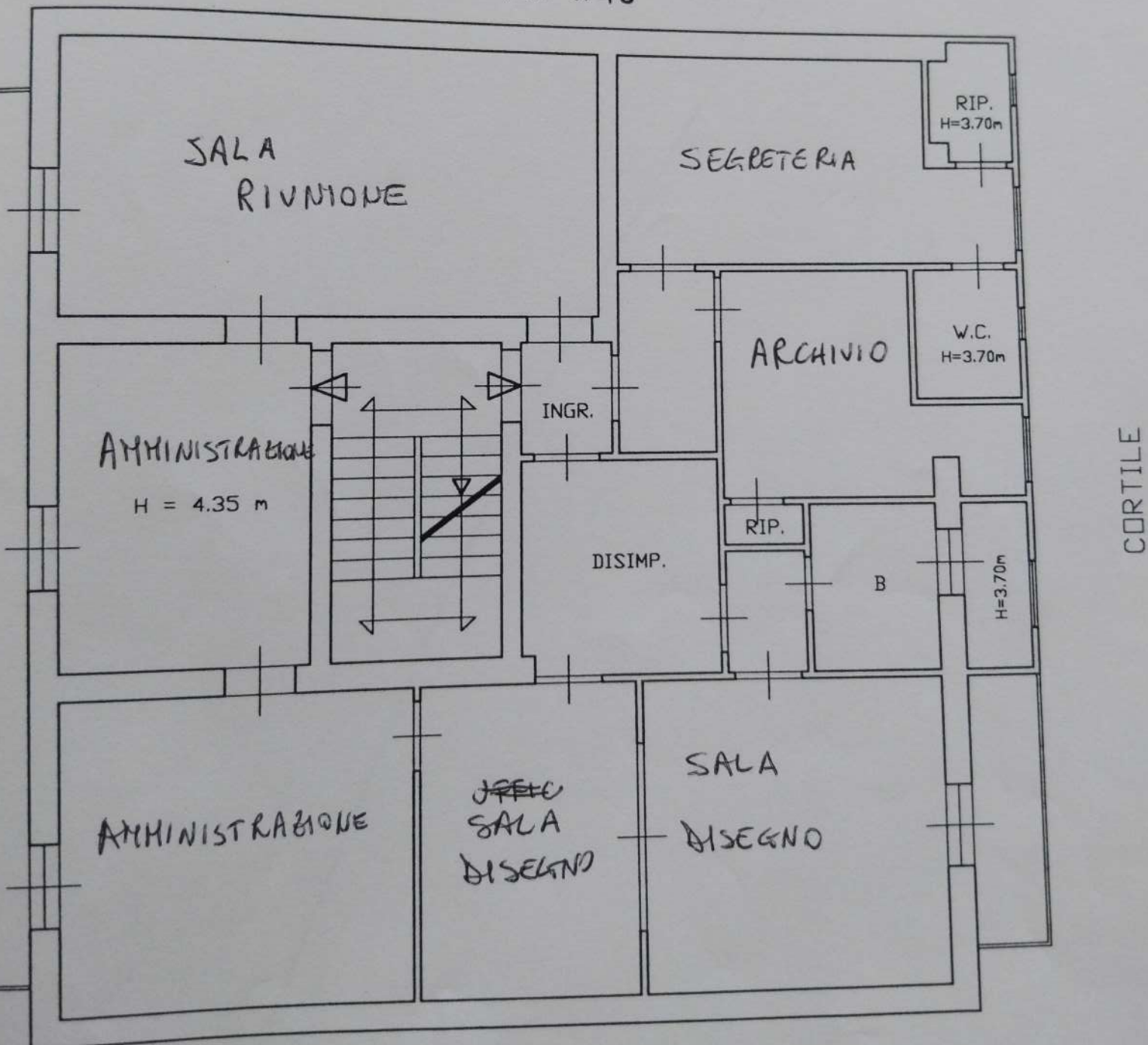

Part. 124

PLANIMETRIA PRIMO PIANO

STATO ATTUALE DEI LUOGHI

scala 1:100

fabbricato su altro comparto stesso isolato

Via Ugo Bassi

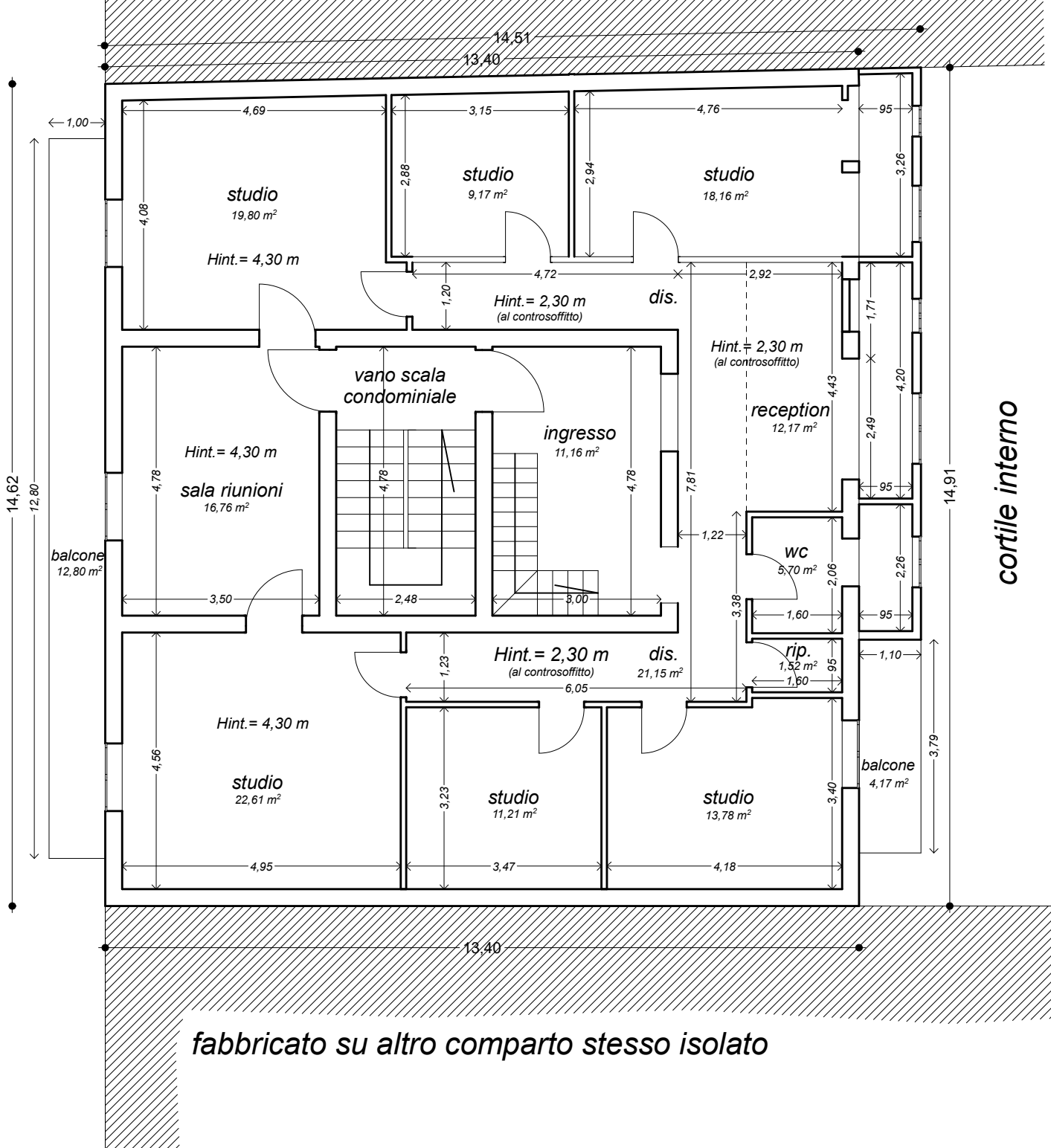

cortile interno

fabbricato su altro comparto stesso isolato



PLANIMETRIA LOCALE SOPPALCATO
STATO ATTUALE DEI LUOGHI
 scala 1:100

fabbricato su altro comparto stesso isolato

Via Ugo Bassi

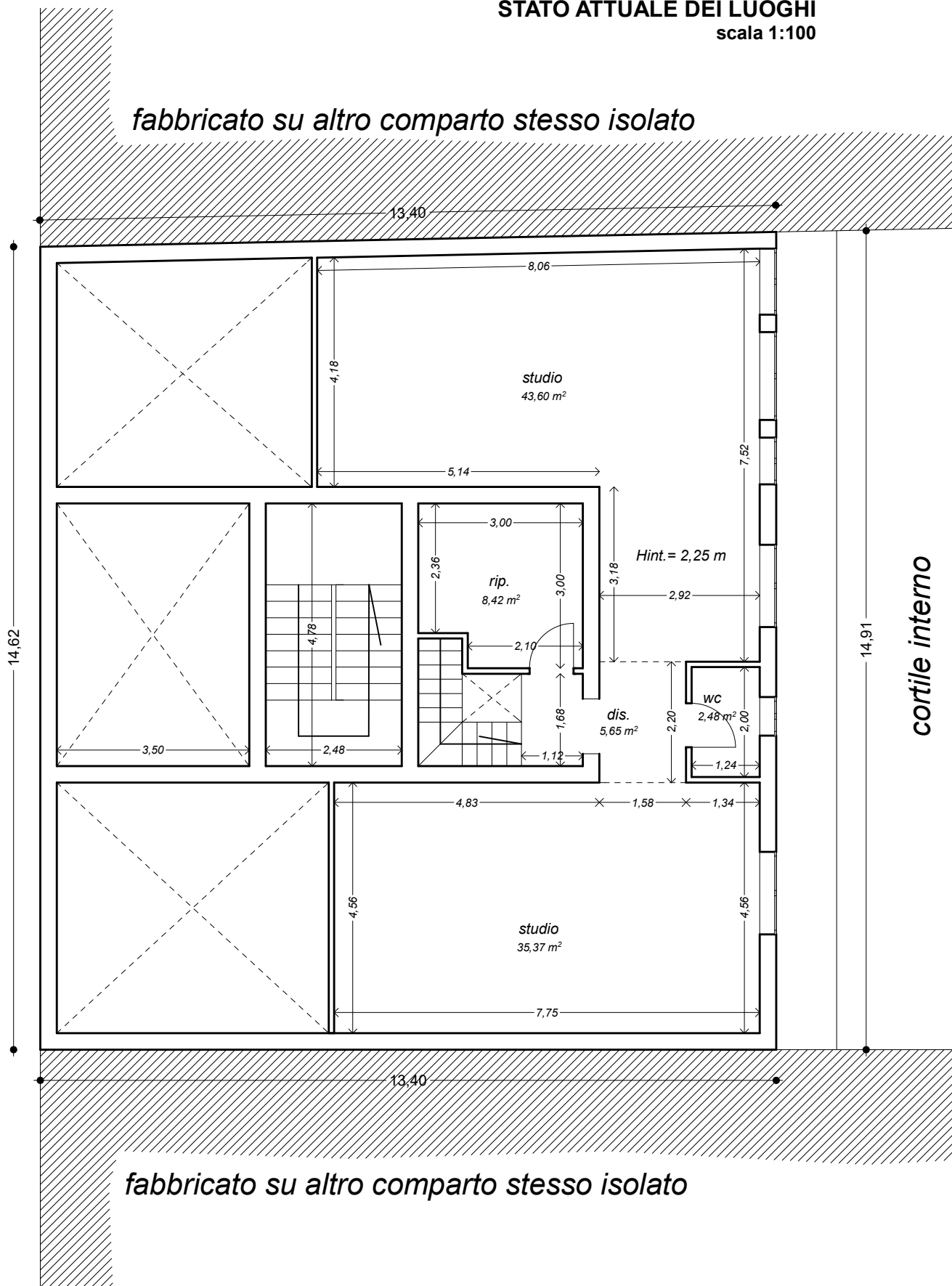

fabbricato su altro comparto stesso isolato

