

**Agenzia del Territorio
CATASTO FABBRICATI
Ufficio Provinciale di
Messina**

Dichiarazione protocollo n. ME0006640 del 13/01/2006

Planimetria di u.i.u. in Comune di Messina

Via Mili Marina

civ. SNC

Identificativi Catastali:

Sezione:

Foglio: 169

Particella: 1706

Subalterno: 13

Compilata da:
Denaro Silvano

Iscritto all'albo:
Ingegneri

Prov. Messina

N. 1368

Scheda n. 1

Scala 1:100

Piano Primo

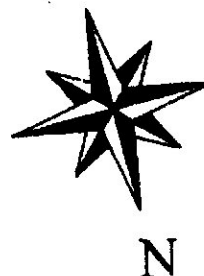
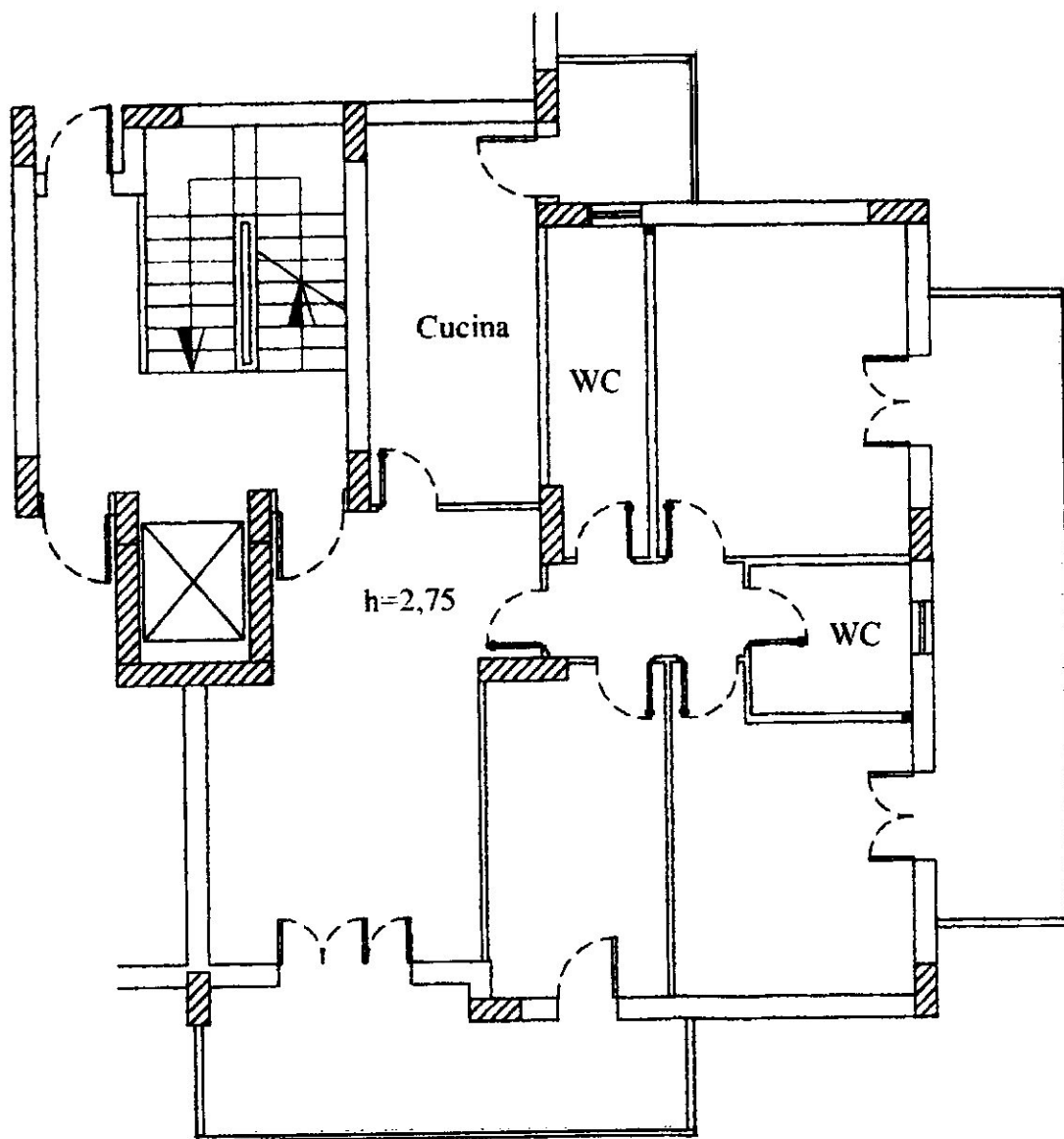

PIANTA DELL'APPARTAMENTO

PIANO PRIMO

Immobile	Balconi	Posto auto scoperto
Superficie utile mq 85,56	Superficie utile mq 31,00	Superficie utile mq 12,00
Superficie lorda mq 102,58	(31,00 x 25%) = mq 7,75	(12,00 x 50%) = mq 6,00

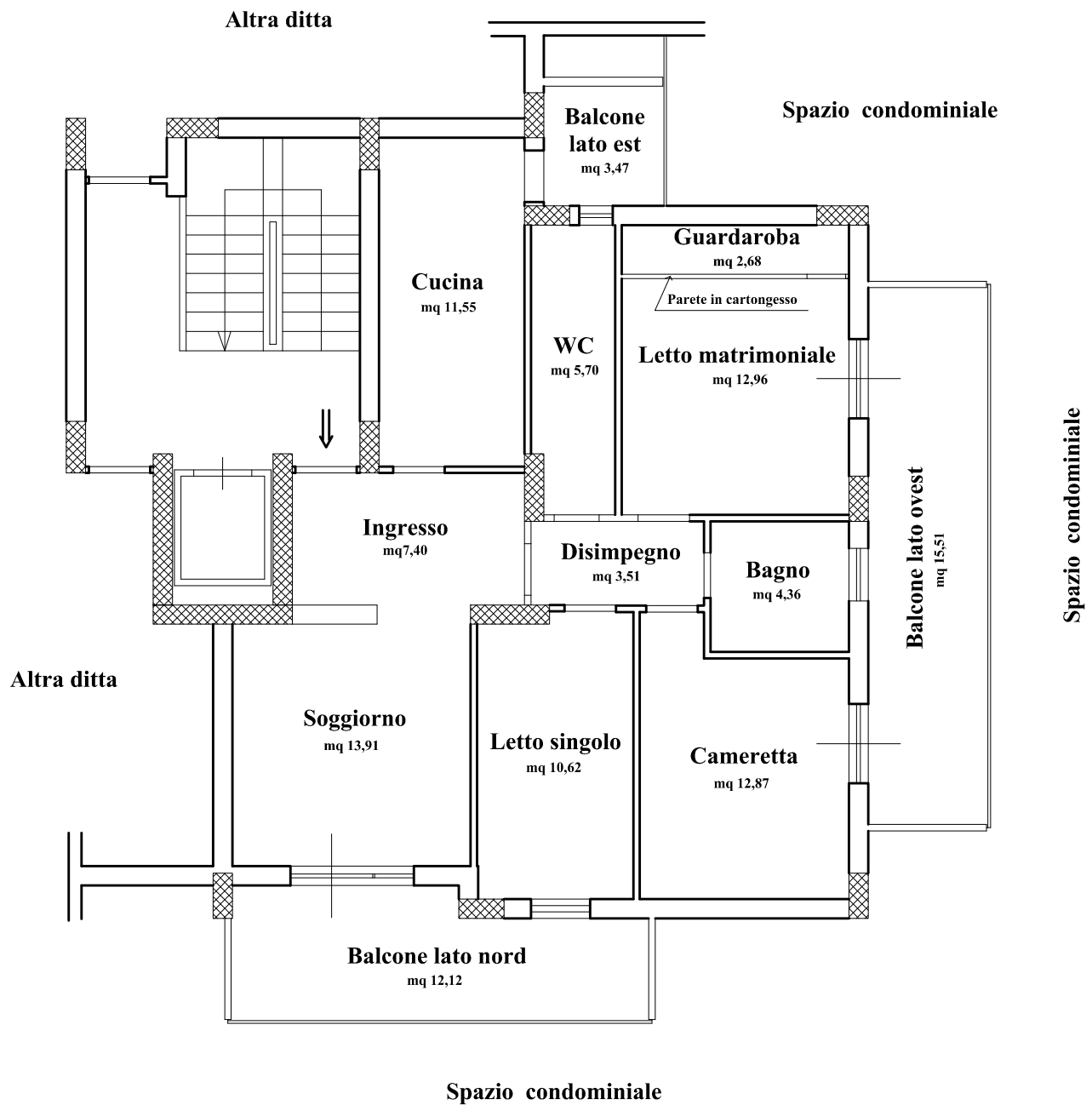

Scala 1:100