



N=4235400

E=2576300

Comune: (ME) MESSINA  
Foglio: 48 Svi: Z  
Scala originale: 1:1000  
Dimensione cornice: 267.000 x 189.000 metProtocollo pratica T199337/2023  
17-Apr-2023 13:1:55

1 Particella: 255

MODULARIO  
a. r. n. 407



MINISTERO DELLE FINANZE  
DIPARTIMENTO DEL TERRITORIO

# CATASTO EDILIZIO URBANO (RDL 13-4-1939, n. 652)

MOD. BN (CEU)

LIRE  
200

Planimetria di u.i.u. in Comune di Messina via Torre (Vill. Torre Faro) civ. ....

*Piano Piano*

*h = 3.00*

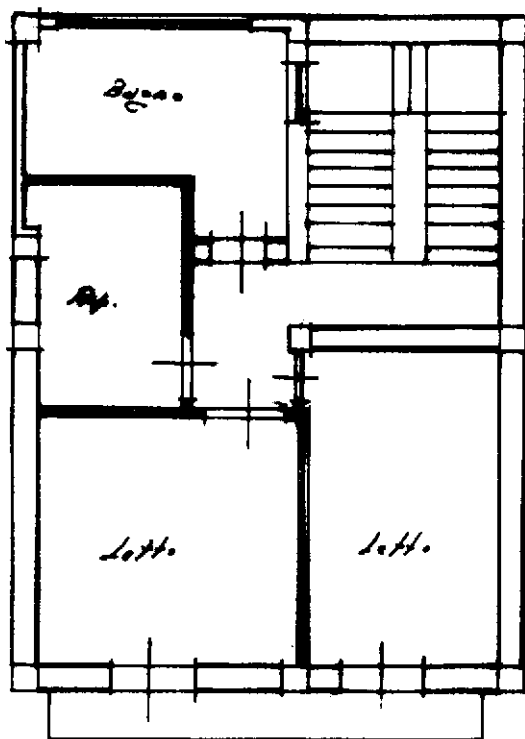

ORIENTAMENTO

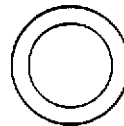

SCALA DI 1:

Dichiarazione di N.C.   
Denuncia di variazione

Compilata dal Ing. Silvestro  
(Cognome, cognome e nome)

iscritto all'albo cap. Ing. Silvestro  
della provincia di Messina  
data ..... Firma [Signature]

RISERVATO ALL'UFFICIO

Ultima planimetria in atti  
Identificativi catastali  
Data presentazione: 28/11/2000 - Data: 06/10/2023 - n. T62089 - Richiedente: BCCDNC74E12F206P  
Data di acquisizione: A4(210x297) - Formato stampa richiesto: A4(210x297)

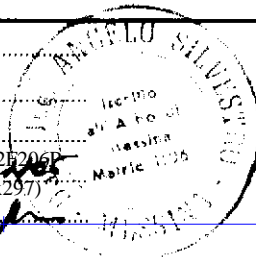

MODULARIO  
a.r.f. n. 487



MINISTERO DELLE FINANZE  
DIPARTIMENTO DEL TERRITORIO  
**CATASTO EDILIZIO URBANO** (RDL 13-4-1939, n. 652)

MOD. BN (CEU)

LIRE  
200

Planimetria di u.i.u. in Comune di Messina via Torre (All. Torre Faro) civ. ....

*Piano Secondo (Escalo Sottotetto)*  
*h = 2.40*

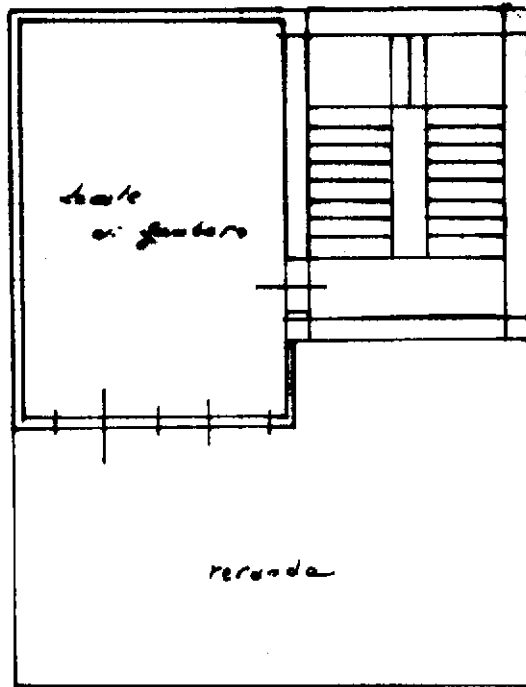

ORIENTAMENTO

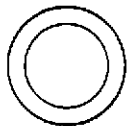

SCALA DI 1: 10

Dichiarazione di N.C.   
Denuncia di variazione

Compilata dal Ing. Silvestro  
(Titolo, cognome e nome)

RISERVATO ALL'UFFICIO

Identificativi catastali  
Data presentazione: 28/11/2000 - Data: 06/10/2023 - n. T62089 - Richiedente: BCCDNC74E12F206P  
Formato di acquisizione: A4 (210x297) - Sub. 3

Inscritto all'albo del 195  
della provincia di Messina  
data ..... Firma [Signature]

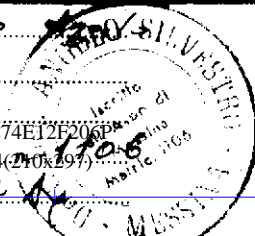

inam 01  
Catasto del Fabbricati - Situazione al 06/10/2023 - Comune di MESSINA(FI58) - < Foglio 48 - Particella 255 - Subalterno 3 >  
Firmato DA: [Signature] ARUPAPEC S.P.A. - NG-CA-3 - Social#-27497ba6ee48bb78407c496a65c230e7

MODULARIO  
a.r.n. 487



MINISTERO DELLE FINANZE  
DIPARTIMENTO DEL TERRITORIO  
**CATASTO EDILIZIO URBANO** (RDL 13-4-1939, n. 652)

MOD. BN (CEU)

LIRE  
200

Planimetria di u.i.u. in Comune di Messina via Torre (dell. Torre Faro) civ. ....

Piano Terra

1:8.00

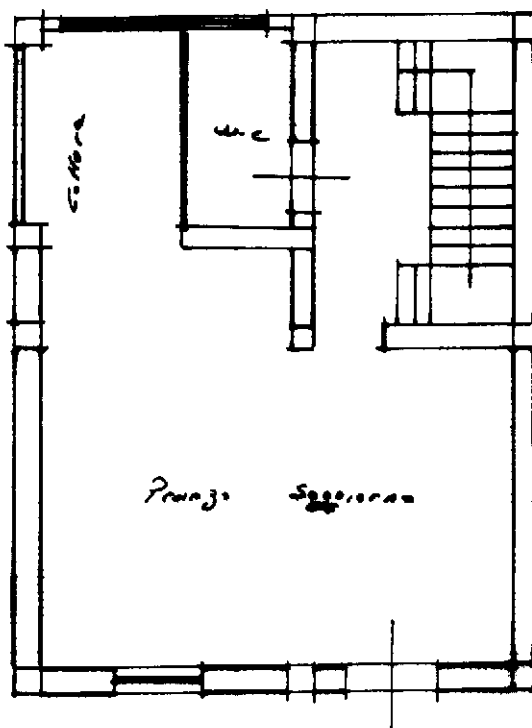

ORIENTAMENTO

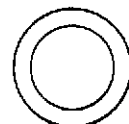

SCALA DI 1: 10

Dichiarazione di N.C.   
Denuncia di variazione

Compilate del 100  
(Titolo, cognome e nome)  
Silvestro Angrisano  
iscritto all'albo dei 100  
della provincia di Messina  
data ..... Firma [Signature]

RISERVATO ALL'UFFICIO

Identificativi catastali  
F. 253  
n. 3  
sub. 3

Data presentazione: 28/11/2000 - Data: 06/10/2023 - n. T62089 - Richiedente: BCCDNC74E12F206P  
Formato di acquisizione: A4  
n. 253 - sub. 3

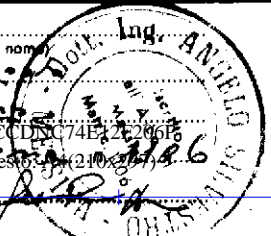

invariato  
Catasto del Fabbricati - Situazione al 06/10/2023 - Comune di MESSINA(FI.58) - < Foglio 48 - Particella 255 - Subalterno 3 >  
Firmato DA: ARUBAPEC S.P.A. NG CA 3 Serial#: 27d97ba6ee18bb78d07c436a53c230e7