

**TRIBUNALE CIVILE DI CASSINO**

**SEZ. ESECUZIONI IMMOBILIARI**

**Ill.mo Sig. GIUDICE: Dott.ssa Maria Rosaria CIUFFI**

**All. 16 - Rilievo fotografico del Lotto n. 3.**

**OGGETTO: PROC. n° 29/2021 R.G.E.**

██  
██

**Il Consulente Tecnico d'Ufficio**

  
\_\_\_\_\_  
**Dott. Arch. DARIO BASTONI**



**VISTE ESTERNE DEL FABBRICATO CUI SONO UBICATI I BENI N. 1, 2, 3 e 4.**

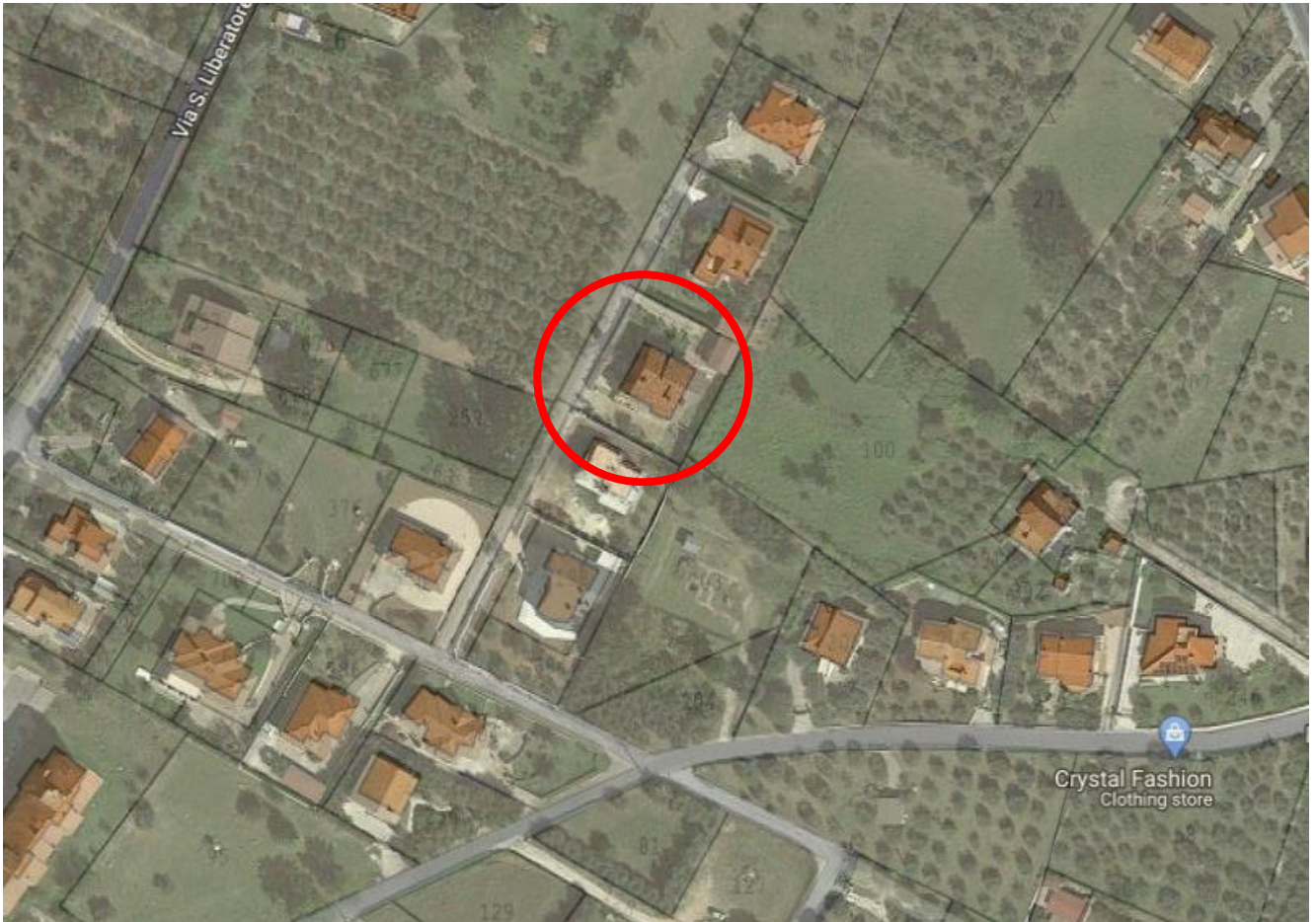

Vista aerea del fabbricato in cui sono ubicati i beni oggetto di pignoramento con sovrapposizione della mappa del foglio 6 del Comune di Castrocielo con vista aerea di Google.

In rosso è evidenziato il fabbricato in cui sono ubicati i beni n. 1, 2, 3 e 4 oggetto di pignoramento contraddistinti con le p.lle 374 Subalterni 5, 6, 7, 8 in cui si evince che l'accesso a tutti i beni avviene dalla Via comunale Grotta Scaccamosca a fondo cieco.





**Vista generale del fabbricato da via Grotta Scacciamosca in cui sono ubicati i beni oggetto della presente Esecuzione Immobiliare. (lato sud-ovest)**



**Vista generale del fabbricato da via Grotta Scacciamosca in cui sono ubicati i beni oggetto della presente Esecuzione Immobiliare. (lato nord-ovest)**





Prospetto frontale lato ingresso del fabbricato in cui sono ubicati i beni oggetto della presente Esecuzione Immobiliare (lato ovest). In cui si evince l'ingresso dei beni n. 1, 3 e 4 contraddistinti con i sub 6,7,8.



Prospetto laterale del fabbricato in cui sono ubicati i beni oggetto della presente Esecuzione Immobiliare (lato nord). In cui si evince sul balcone l'ingresso del bene n. 1 contraddistinto con il sub 7.





**Prospetto laterale del fabbricato in cui sono ubicati i beni oggetto della presente Esecuzione Immobiliare (lato sud). In cui si evince a piano primo sottostrada l'ingresso del bene n. 2 contraddistinto con il sub 5.**



**Prospetto laterale del fabbricato in cui sono ubicati i beni oggetto della presente Esecuzione Immobiliare (lato est).**



**VISTE INTERNE DEL LOTTO N. 3**

(Appartamento a piano primo ubicato a Castrocielo (FR) - Via Grotta Scacciamosca, 23 in N.C.E.U., al Fg. 6 P.lla 374 Sub 6)



Viste parziali interne della sala da pranzo.



03037 PONTECORVO (Fr) Via B. CROCE, snc Tel./fax. 0776761774 e-mail: dariobastoni@libero.it Pec: architettodariobastoni@pec.it





Vista parziale interna della sala da pranzo dalla zona ingresso.



Vista parziale interna della cucina dalla zona ingresso.

03037 PONTECORVO (Fr) Via B. CROCE, snC Tel./fax. 0776761774 e-mail: dariobastoni@libero.it Pec: architettodariobastoni@pec.it

Procedura n° 29/2021 R.G.E. - C.T.U. Dott. Arch. Dario BASTONI





Vista parziale interna della cucina.



Vista parziale interna di una camera da letto.

03037 PONTECORVO (Fr) Via B. CROCE, snc Tel./fax. 0776761774 e-mail: dariobastoni@libero.it Pec: architettodariobastoni@pec.it

Procedura n°. 29/2021 R.G.E. - C.T.U. Dott. Arch. Dario BASTONI





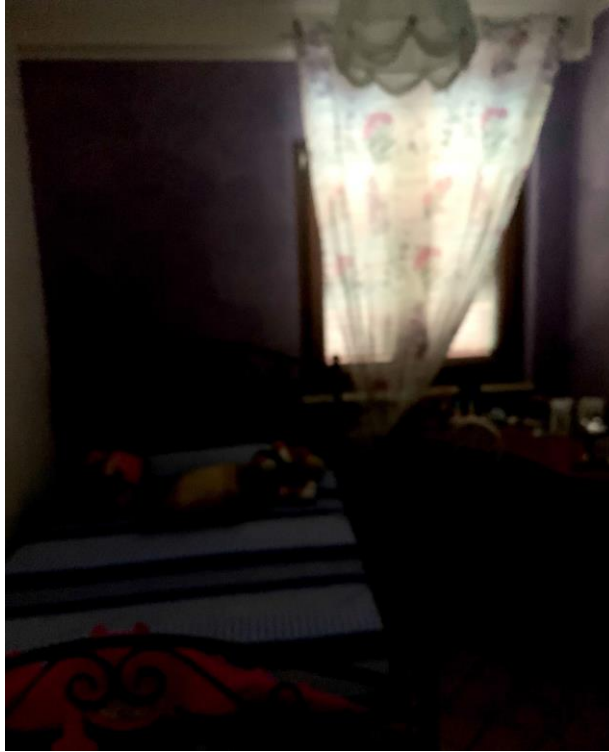

Vista parziale interna di una camera da letto.



Vista parziale interna del bagno padronale.

03037 PONTECORVO (Fr) Via B. CROCE, snc Tel./fax. 0776761774 e-mail: dariobastoni@libero.it Pec: architettodariobastoni@pec.it

