

TRIBUNALE CIVILE DI CASSINO

SEZ. ESECUZIONI IMMOBILIARI

Ill.mo Sig. GIUDICE: Dott.ssa Maria Rosaria CIUFFI

All. 9 - Rilievo planimetrico dello stato di fatto del Lotto 3.

OGGETTO: PROC. n°29/2021 R.G.E.

██
██

Il Consulente Tecnico d'Ufficio



Dott. Arch. DARIO BASTONI



TRIBUNALE DI CASSINO

SEZ. ESECUZIONI IMMOBILIARI

PROC. N° 29/2021 R.G.E.

RILIEVO PLANIMETRICO DELLO STATO ATTUALE DEL LOTTO 3 SITO IN CASTROCILELO (FR) ALLA VIA GROTTA SCACCIAMOSCA, 23 IN CATASTO AL FG. 6 P.LLA 374 Sub 6.

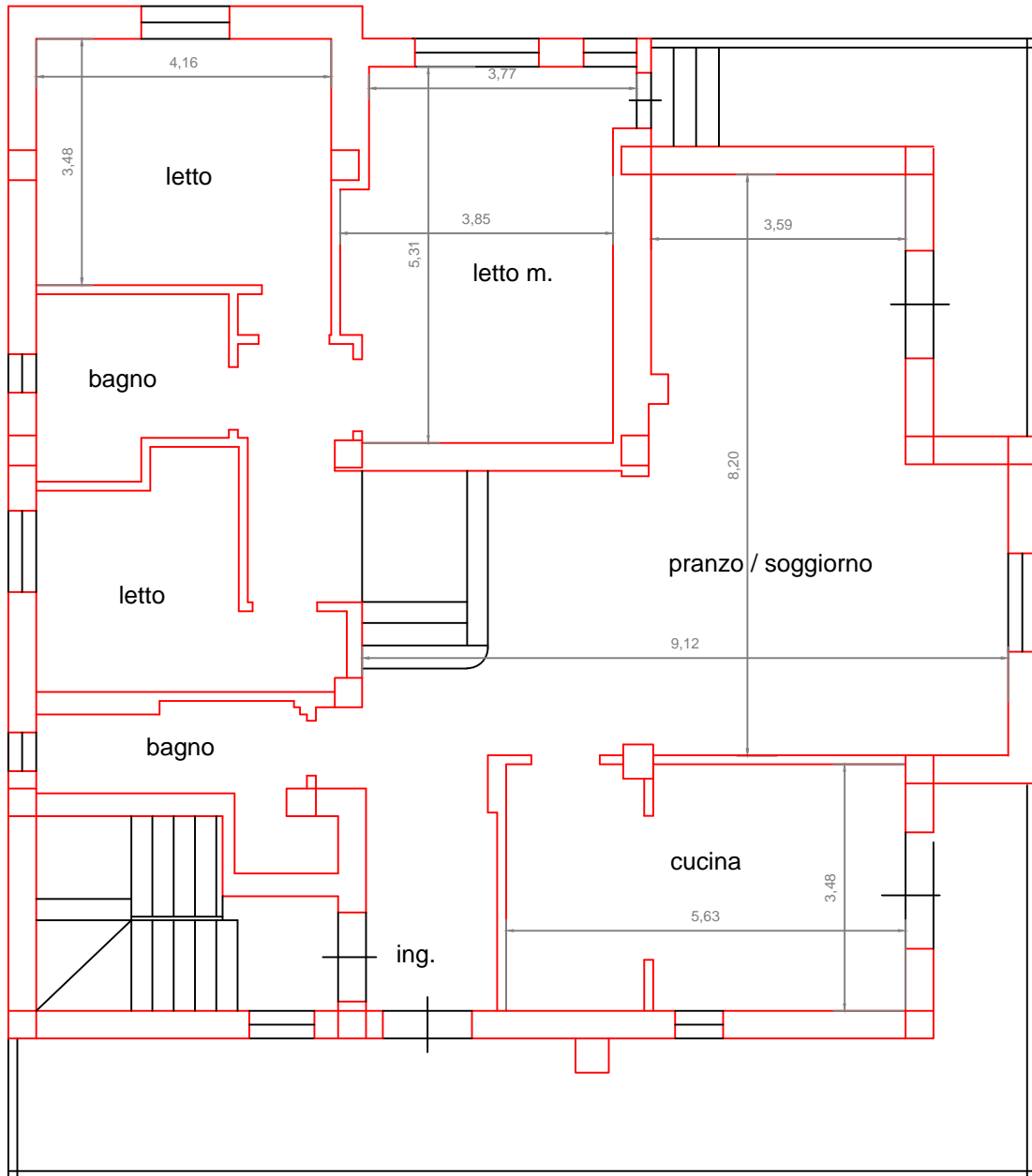

Nord

PIANTA PIANO PRIMO

Scala 1:100

IL C.T.U.
Dott. Arch. Dario BASTONI