

E.I. 227/2014 Tribunale Mantova

LOTTO n. 4

Beni n. 7 n. 8 Mariana Mantovana



Foto 1: Entrata da p.zza Caduti



Foto 2: Entrata (a sinistra)



Foto 3: Soggiorno-cucina



Foto 4: Scala comune



Foto 5 : Camera da letto

FOTOGRAFIE
11/12/2020



LOTTO n. 4



Foto 6: Bagno



Foto 7: Accesso carrabile



Foto 8: Zona due aree esterne da sistemare



Foto 9: Garage (al centro)



Foto 10: Soffitta garage (al grezzo)

FOTOGRAFIE
11/12/2020



Agencia delle Entrate
CATASTO FABBRICATI
Ufficio provinciale di
Mantova

Dichiarazione protocollo n. MN0022848 del 31/03/2015
Planimetria di u.i.u. in Comune di Mariana Mantovana
Piazza Caduti

Identificativi Catastali:
Sezione: 5
Particella: 24
Subalterno: 19

Compilata da:
Incudini Andrea
Iscritto all'albo:
Geometri
Prov. Mantova
N. 2650

Scheda n. 1
Scala 1: 200

PIANTA PIANO TERRA

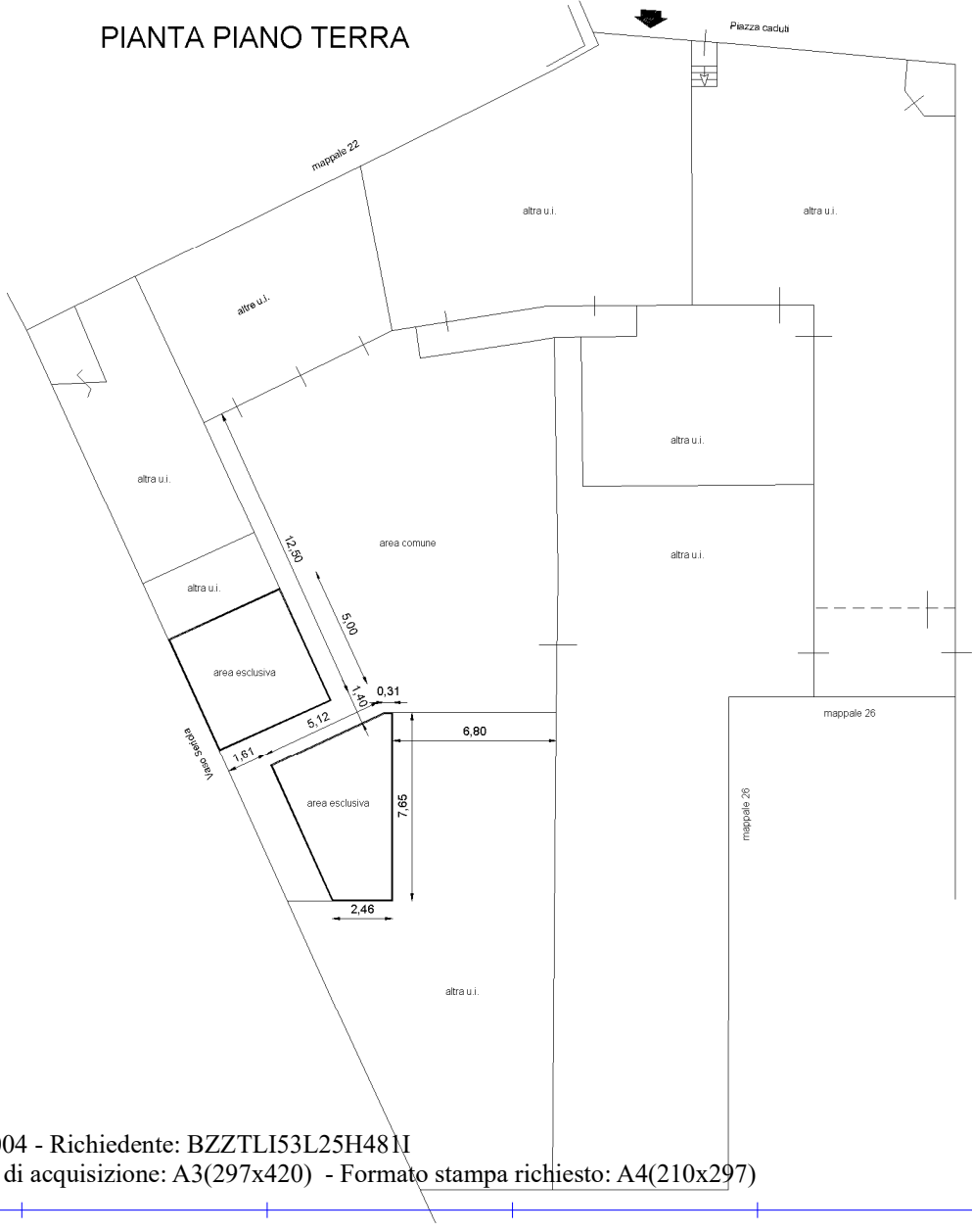

PIANTA PIANO PRIMO

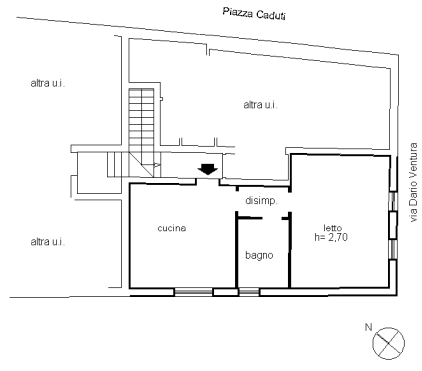

ELABORATO PLANIMETRICO	Compilato da: Incudini Andrea	Iscritto all'albo: Geometri	Prov. Mantova	N. 2650
Comune di Mariana Mantovana	Sezione: Foglio: 5	Particella: 24	Particella: 24	del 31/03/2015
Dimostrazione grafica dei subalterni				
Tipo Mappale n. 19893 del 19/03/2015 Scala 1 : 200				

PIANTA PIANO TERRA

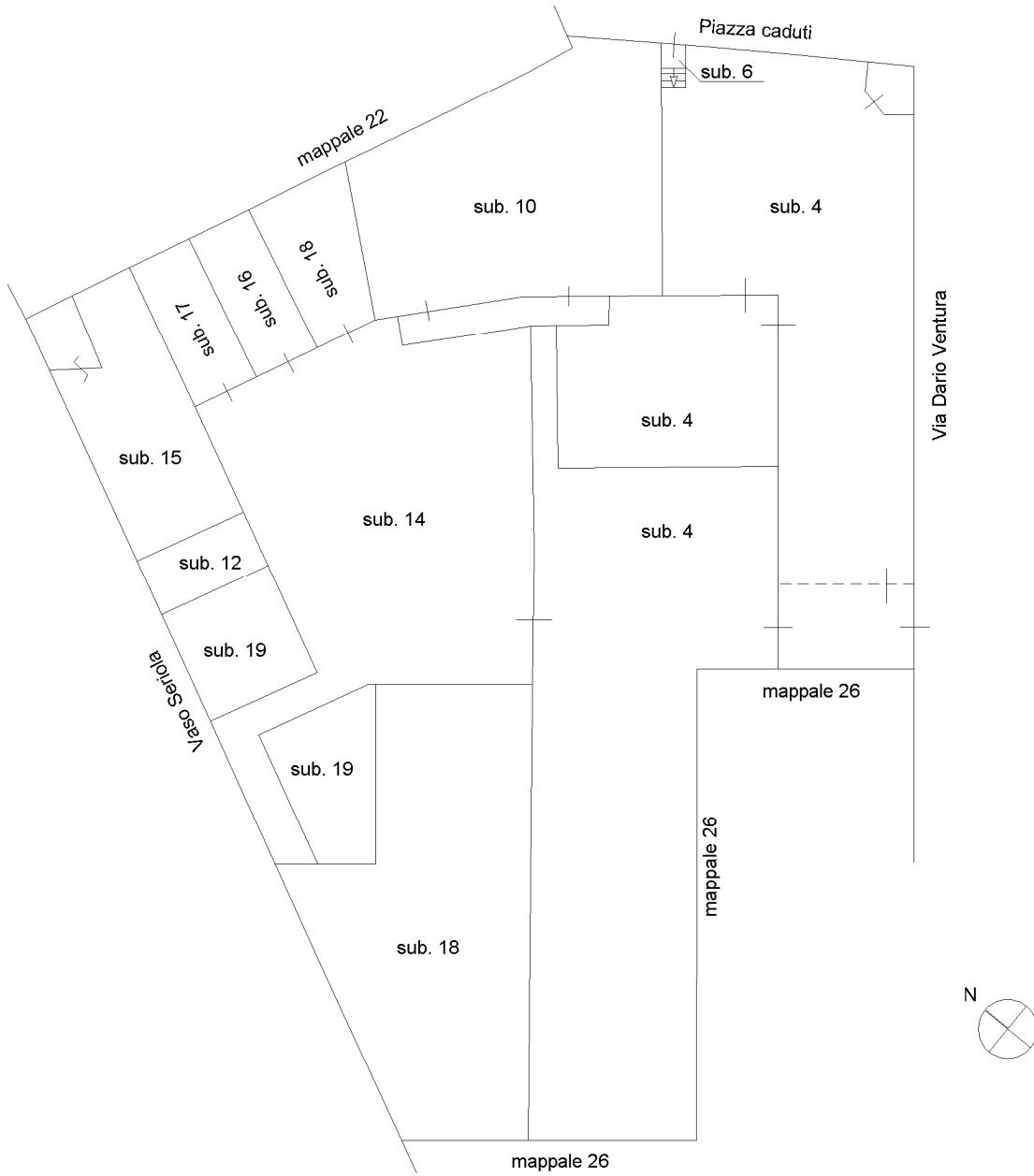

PIANTA PIANO PRIMO

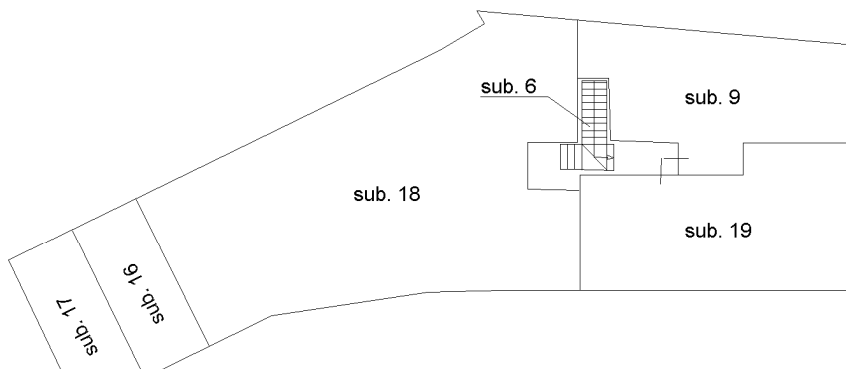

Agenzia delle Entrate
CATASTO FABBRICATI
 Ufficio provinciale di Mantova

Ultima planimetria in atti

Data: 02/12/2020 - n. T305773 - Richiedente: Telematico

Totale schede: 1 - Formato di acquisizione: A3(297x420) - Formato stampa richiesto: A4(210x297) - Fattore di scala non utilizzabile



