

MODULARIO
F. - Cat. S. T. - 315



MINISTERO DELLE FINANZE
DIREZIONE GENERALE DEL CATASTO E DEI SERVIZI TECNICI ERARIALI

Lire
50

Allegato n. 4

NUOVO CATASTO EDILIZIO URBANO

(R. DECRETO-LEGGE 13 APRILE 1939, N. 652)

Planimetria dell'immobile situato nel Comune di FARRA DI SOLIGO Via PATRIOTI

Ditta [REDACTED]

Allegata alla dichiarazione presentata all'Ufficio Tecnico Erariale di TREVISO

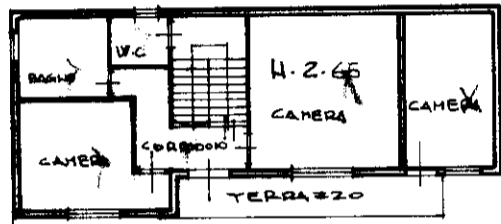

PRIMO PIANO

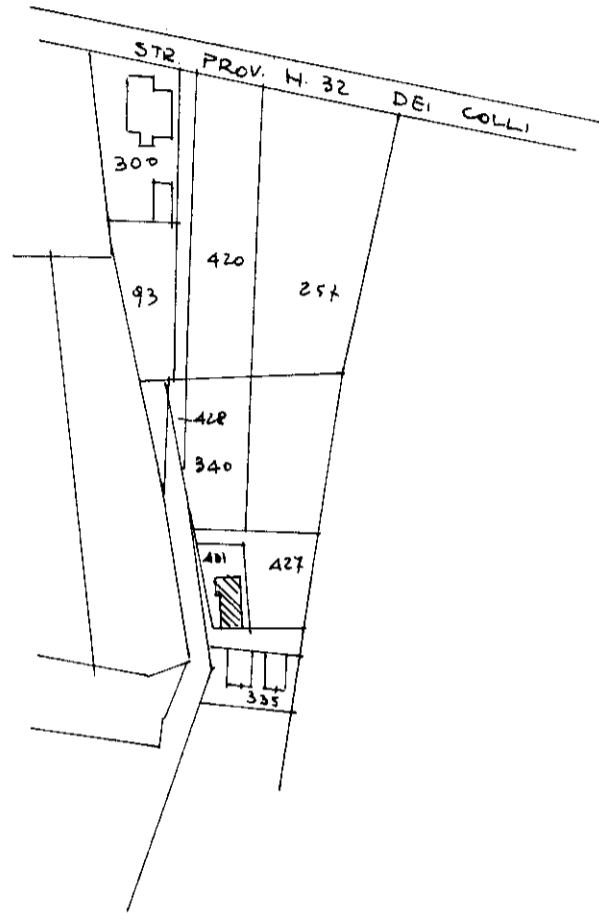

COMUNE DI FARRA DI SOLIGO

SEZ. B-Fog VIII° - M.H. 431

12

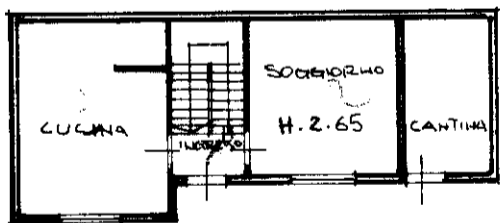

PIANO TERRA

ORIENTAMENTO



SCALA DI 1.

SPAZIO RISERVATO PER LE ANNOTAZIONI D'UFFICIO

DATA
PROT. N°

813



Compilata dal Geom.
(Titolo, nome e cognome del tecnico)

LUIGI GAI

Iscritto all'Albo dei Geometri
della Provincia di TREVISO

DATA 20.11.1980

Firma: gai luigi



MINISTERO DELLE FINANZE DIREZIONE GENERALE DEL CATASTO E DEI SERVIZI TECNICI ERARIALI NUOVO CATASTO EDILIZIO URBANO

(R. DECRETO-LEGGE 13 APRILE 1939, N. 652)

① Planimetria dell'immobile situato nel Comune di FARRA DI SOLIGO Via CECCONI N° 3
Ditta [REDACTED]
Allegata alla dichiarazione presentata all'Ufficio Tecnico Erariale di TREVISO Scheda N.° _____

AREA COPERTA 100
AREA SCOPERTA 150
AREA TOTALE mq. 250

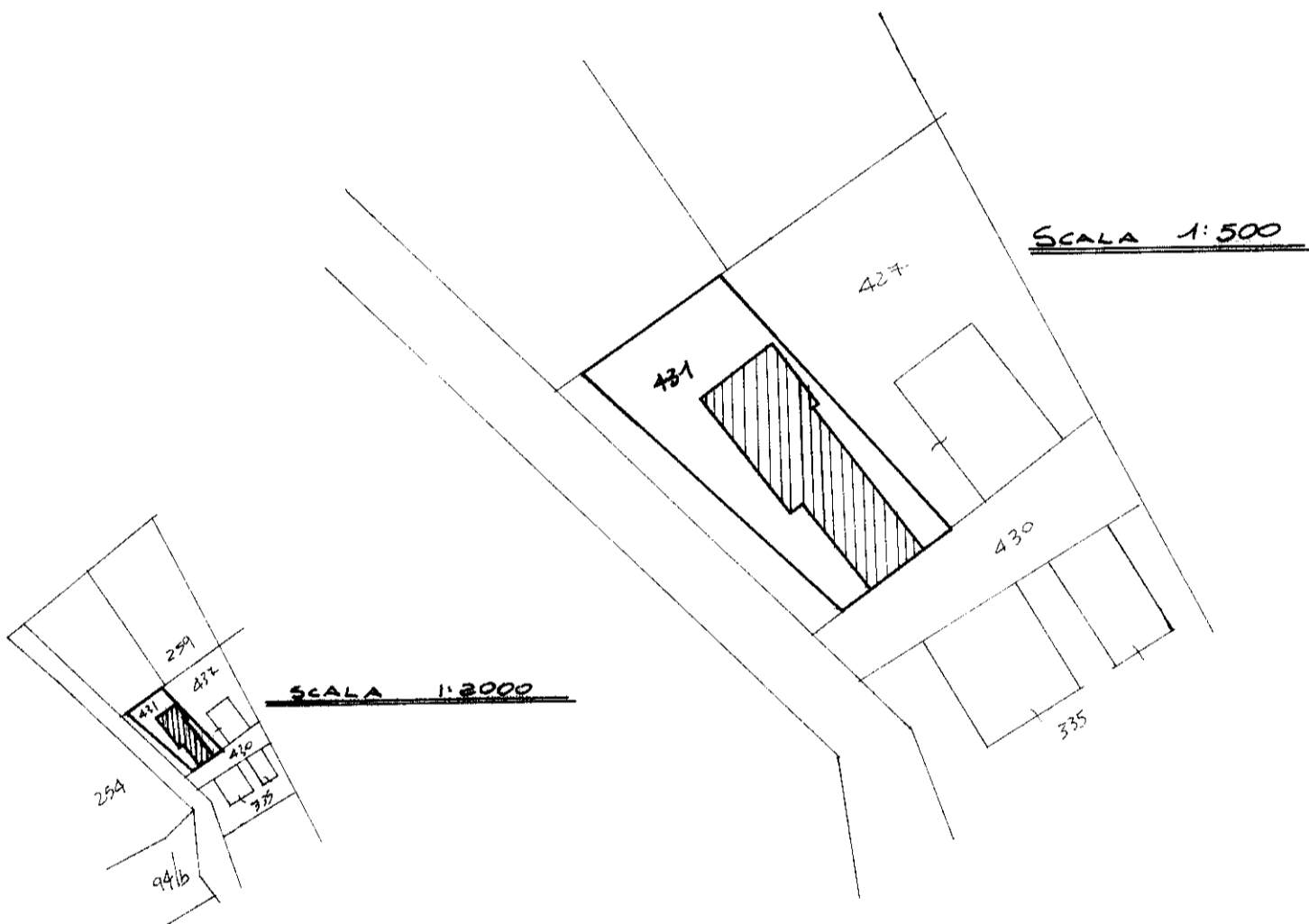

Comune di FARRA DI SOLIGO
Sez. B Tr. 8° (ORA 17°) M.H. 431

RIFERIMENTO TIPO MAPPALE
N° 94301 DEL 20.10.1987



SPAZIO RISERVATO PER LE ANNOTAZIONI D'UFFICIO

DATA _____
PROT. N° _____

V87
49607A



Compilata dal GEOMETRA
(Titolo, nome e cognome del tecnico)
LUIGI GAI
Iscritto all'Albo dei GEOMETRI
della Provincia di TREVISO
DATA 23.06.1986
Firma: L. Gai



MINISTERO DELLE FINANZE

Mod. B (Nuovo Catasto Edilizio Urbano)

DIREZIONE GENERALE DEL CATASTO E DEI SERVIZI TECNICI ERARIALI

NUOVO CATASTO EDILIZIO URBANO

(R. DECRETO-LEGGE 13 APRILE 1939, N. 652)

2 Planimetria dell'immobile situato nel Comune di FARRA DI SOLIGO Via CECCONI N° 3

Ditta

Allegata alla dichiarazione presentata all'Ufficio Tecnico Erariale di TREVISO

Scheda N.°

Comune di FARRA DI SOLIGO

sez. B Foglio 8^o (ORA 17^o) M.N. 431

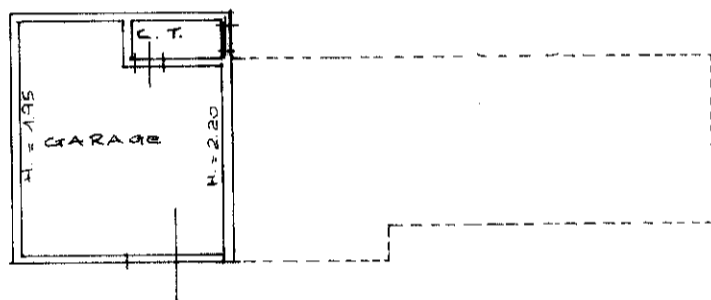

PIANO TERRA

ORIENTAMENTO



SCALA DI 1:200

SPAZIO RISERVATO PER LE ANNOTAZIONI D'UFFICIO

DATA

PROT. N.°

V87

49608A

Compilata dal GEOMETRA

(Titolo, nome e cognome del tecnico)

LUIGI GAI

Iscritto all'Albo dei GEOMETRI

della Provincia di TREVISO

DATA 23/06/1986

Firma: gai luigi