



MINISTERO DELLE FINANZE

DIREZIONE GENERALE DEL CATASTO E DEI SERVIZI TECNICI ERARIALI

NUOVO CATASTO EDILIZIO URBANO

(R. DECRETO-LEGGE 13 APRILE 1939, N. 652)

Simmetria dell'immobile situato nel Comune di BARRAFRANCA Via FERRERI GRAZIA

1/100

Relata alla dichiarazione presentata all'Ufficio Tecnico Erariale di ENNA

F. 9/4 PART. 0007 SUB

PRIMO PIANO
N° 300

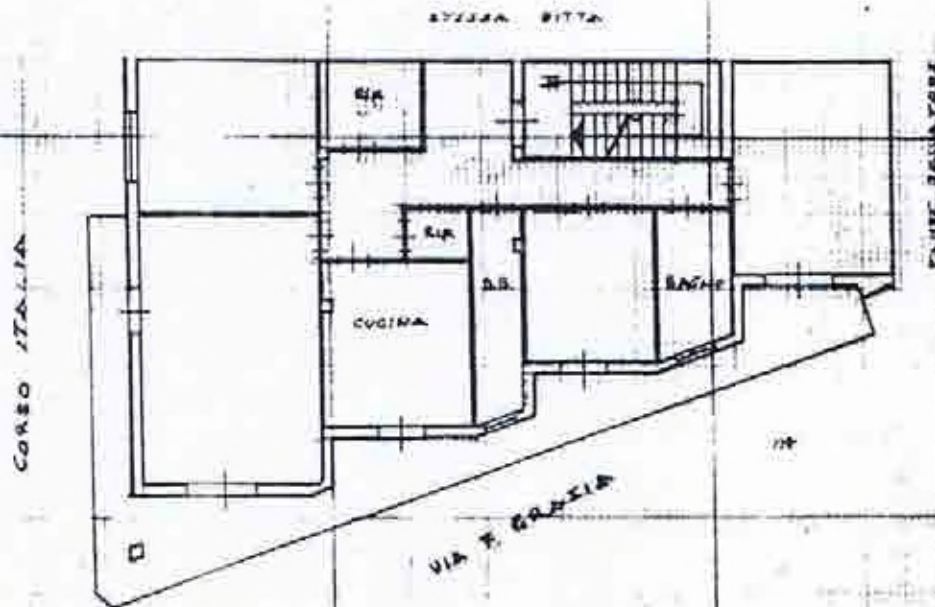

Parte annessa

SECONDO PIANO
N° 300

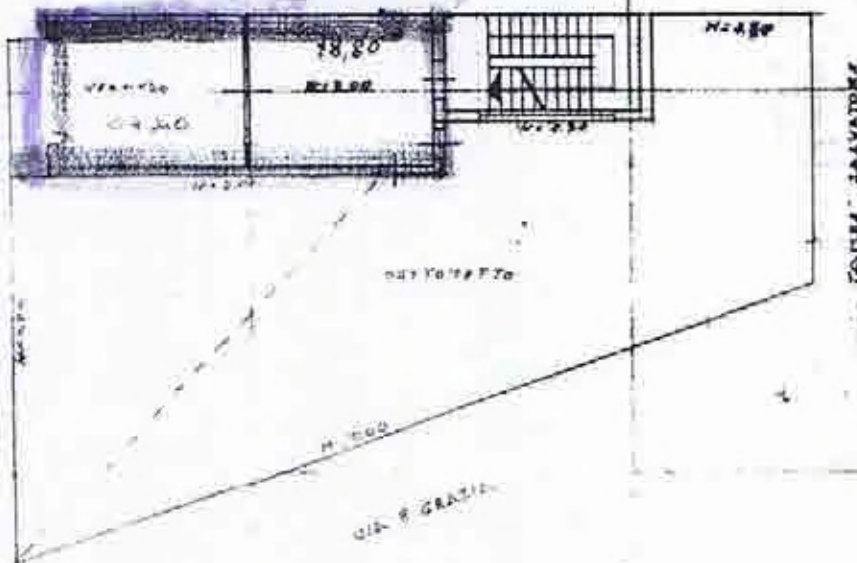

Firmato Da: SALPETRO ANTONINO MANUELE Emessb Da: ARUBAPEC S.P.A. NG CA 3 Serial#: 60825c14b091b0cd4e750b0c5ee943f

