

E.I. 227/2014 Tribunale Mantova

LOTTO n. 2

Beni n. 2 n. 3 n. 4 n. 5 (Mariana Mantovana)



Foto 1: da p.zza Caduti



Foto 2: Carrabile da via Ventura



Foto 3: Entrata a sinistra



Foto 4: Scala comune



Foto 5 : Porta blindata

FOTOGRAFIE
11/12/2020



LOTTO n. 2



Foto 6: Monolocale



Foto 7: Monolocale



Foto 8: Caldaia murale



Foto 9: Bagno



Foto 10: Posto auto (non ancora tracciato)

FOTOGRAFIE
11/12/2020



LOTTO n. 2



Foto 11: Autorimessa



Foto 12: Autorimessa (a sinistra)



Foto 13: Soffitta autorimessa



Foto 14: Gabinetti esterni



Foto 15: Accesso carrabile al cortile

FOTOGRAFIE
11/12/2020



Agenzia delle Entrate
CATASTO FABBRICATI
 Ufficio Provinciale di
 Mantova

Dichiarazione protocollo n. MN0022848 del 31/03/2015	
Planimetria di u.i.u. in Comune di Mariana Mantovana	
Piazza Caduti	civ. 1
Identificativi Catastali:	Compilata da: Incudini Andrea
Sezione:	Iscritto all'albo: Geometri
Foglio: 5	Prov. Mantova
Particella: 24	N. 2650
Subalterno: 9	

Scheda n. 1 Scala 1:200

PIANTA PIANO PRIMO

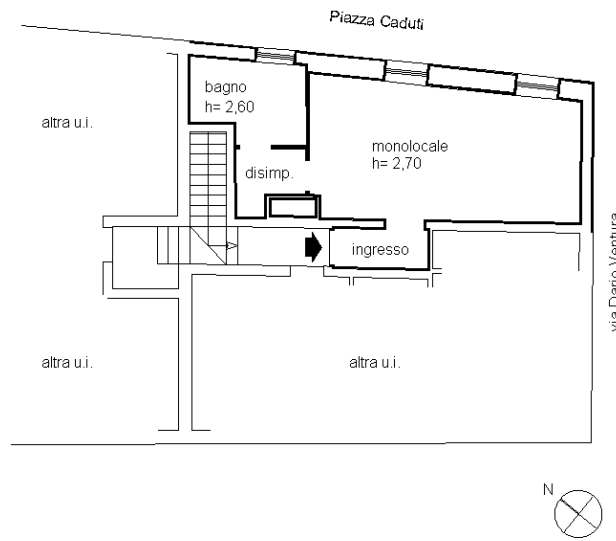

Catasto dei Fabbricati - Situazione al 01/12/2020 - Comune di MARIANA MANTOVANA (E946) - < Foglio: 5 - Particella: 24 - Subalterno: 9 >
 Firmato DE LUZZAGHI ADO inesso da ANTONIO BAPECC S.P.A. NG CA 3 Serial#: 6383b963570b67bb53096e5fe059b87a

**Agenzia del Territorio
CATASTO FABBRICATI
Ufficio Provinciale di
Mantova**

Dichiarazione protocollo n. MN0148577 del 27/09/2011

Planimetria di u.i.u. in Comune di Mariana Mantovana

Via Dario Ventura

civ. CM

Identificativi Catastali:

Sezione:

Foglio: 5

Particella: 24

Subalterno: 12

Compilata da:

Spezia Daniele

Iscritto all'albo:

Geometri

Prov. Mantova

N. 2565

Scheda n. 1

Scala 1:200

PIANO TERRA

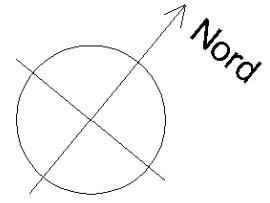

Seriola

Vaso

ALTRA UNITA'
STESSA DITTA

SCOPERTO
AUTO
POSTO

ALTRA UNITA' STESSA DITTA

ALTRE
UNITA'

STESSA
DITTA

ALTRA UNITA' STESSA DITTA

AREA
COMUNE

map. 26

map. 26

VIA DARIO VENTURA

PIAZZA
CADUTI

Catasto dei Fabbricati - Situazione al 01/12/2020 - Comune di MARIANA MANTOVANA (E946) - < Foglio: 5 - Particella: 24 - Subalterno: 12 >
Firmato DA: [BUZZI GIOVANNI CARLO](#) Emesso DA: [DIPARTIMENTO BAP/PEC S.P.A. NG CA 3](#) Serial#: 6383b963570b67bb53096e5fe059b87a

Ultima planimetria in atti



Agenzia delle Entrate
CATASTO FABBRICATI
Ufficio Provinciale di
Mantova

Dichiarazione protocollo n. MN0022848ae1 31/03/2015

Planimetria di u.i.u. in Comune di Mariana Mantovana

Via Ventura

civ.

Identificativi Catastali:

Sezione:

Foglio: 5

Particella: 24

Subalterno: 15

Compilata da:

Incudini Andrea

Iscritto all'albo:

Geometri

Prov. Mantova

N. 2650

Scheda n. 1

Scala 1:200

PIANTA PIANO TERRA

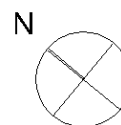
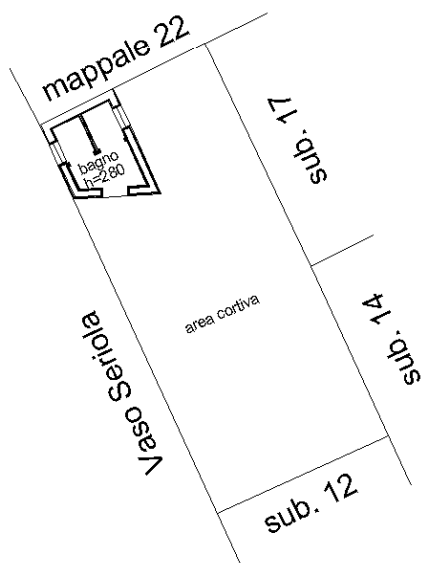

Ultima planimetria in atti

Data: 01/12/2020 - n. T328853 - Richiedente: BZZTLI53L25H481I

Totale schede: 1 - Formato di acquisizione: A4(210x297) - Formato stampa richiesto: A4(210x297)



ELABORATO PLANIMETRICO	Compilato da: Incudini Andrea	Iscritto all'albo: Geometri	Prov. Mantova	N. 2650
Comune di Mariana Mantovana	Sezione: Foglio: 5	Particella: 24	Particella: 24	del 31/03/2015
Dimostrazione grafica dei subalterni				
Tipo Mappale n. 19893 del 19/03/2015 Scala 1 : 200				

PIANTA PIANO TERRA

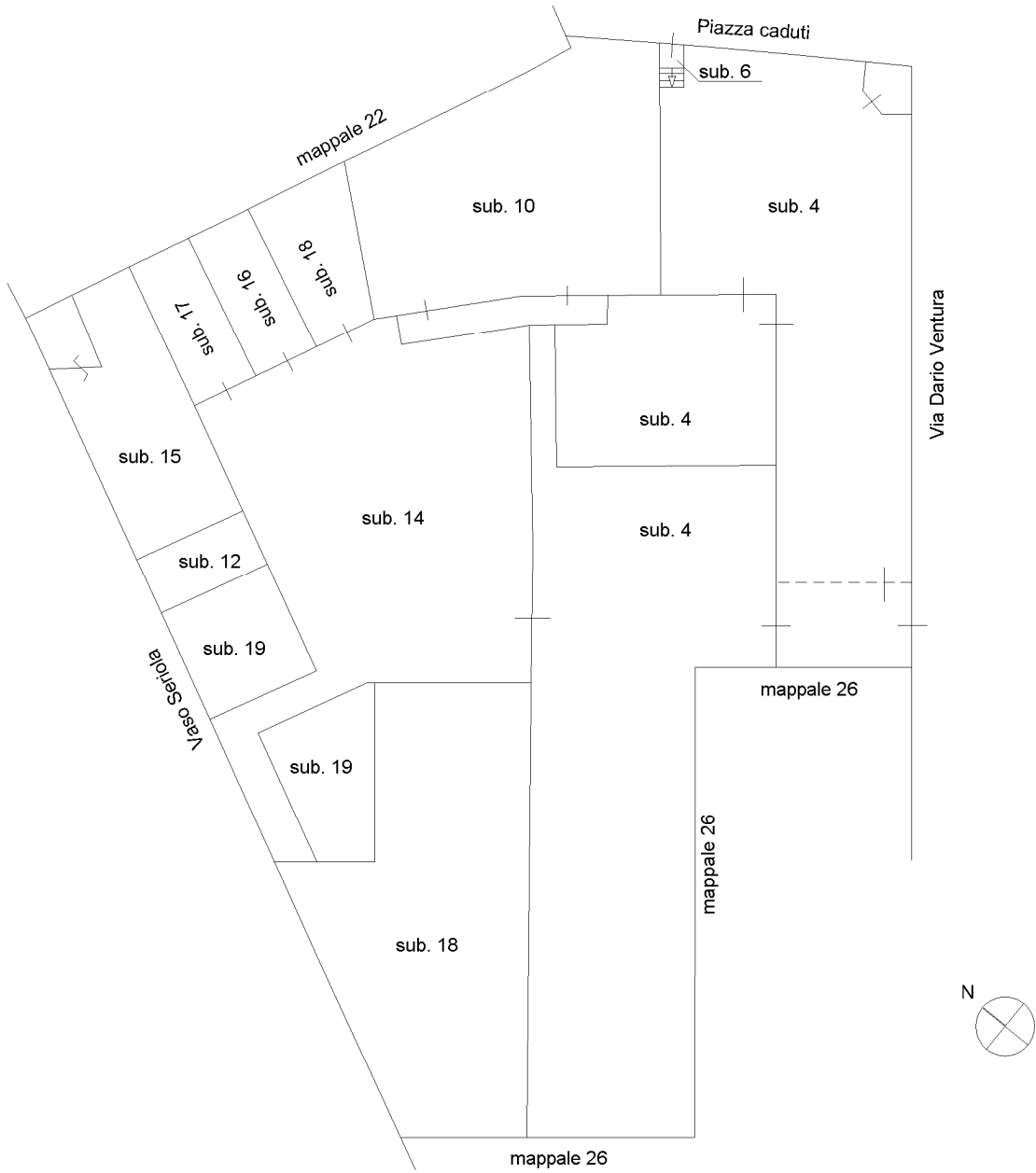

PIANTA PIANO PRIMO

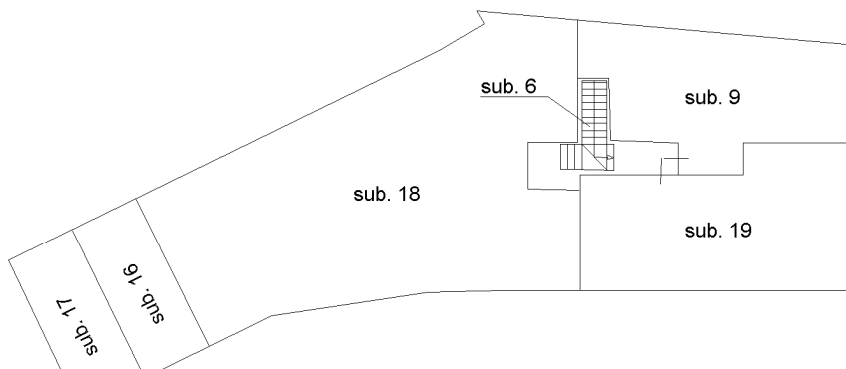

Agenzia delle Entrate
CATASTO FABBRICATI
 Ufficio provinciale di Mantova

Ultima planimetria in atti

Data: 02/12/2020 - n. T305773 - Richiedente: Telematico

Totale schede: 1 - Formato di acquisizione: A3(297x420) - Formato stampa richiesto: A4(210x297) - Fattore di scala non utilizzabile



