

DOCUMENTAZIONE FOTOGRAFICA

VISTA FACCIATA NORD DA VICOLO DELLA PEPOSITURA

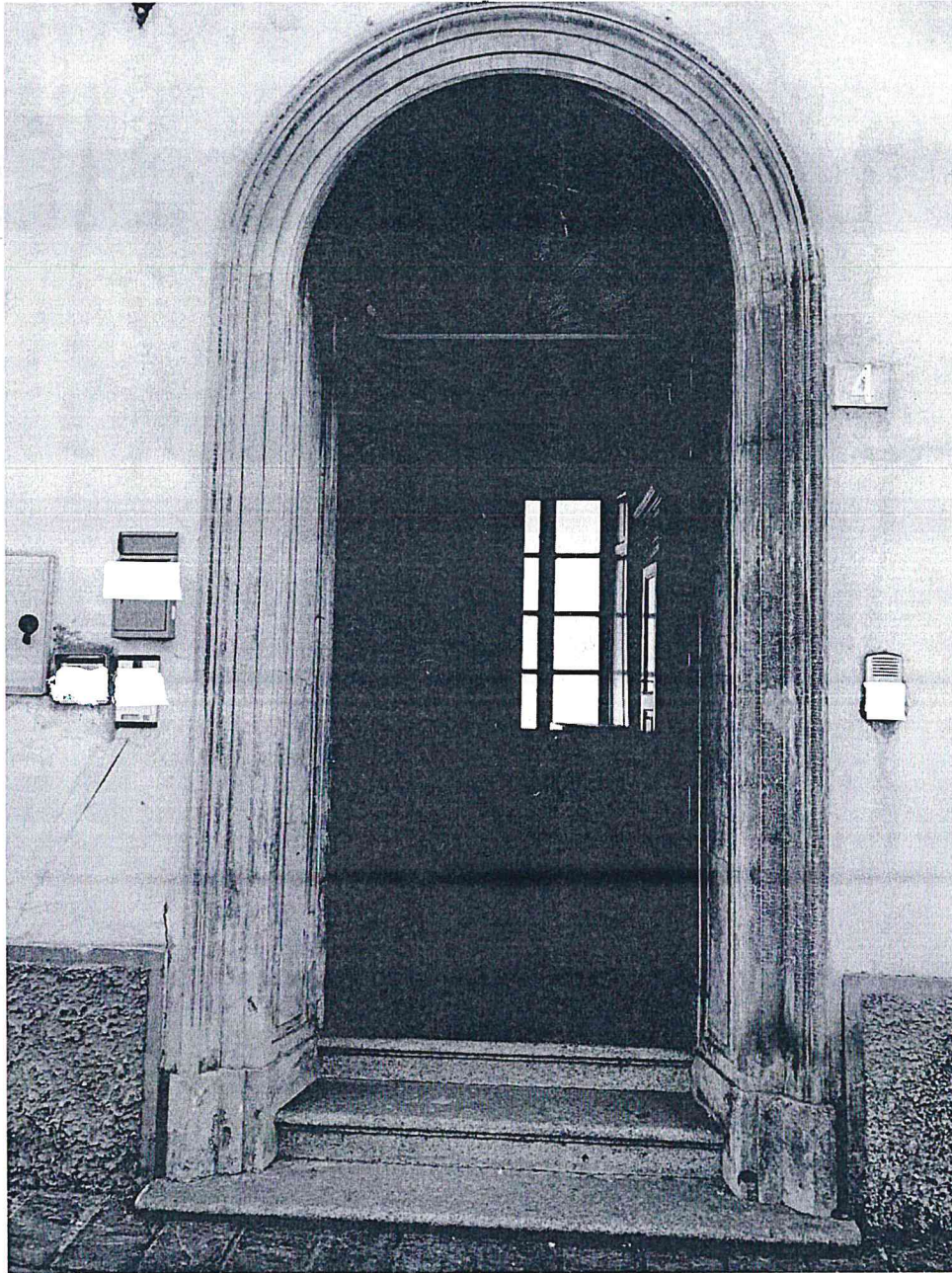

Vista Ingresso all'immobile dal Vicolo della Prepositura



Vista androne ingresso comune Piano terra



Vista locali accessori ad uso Cascinali

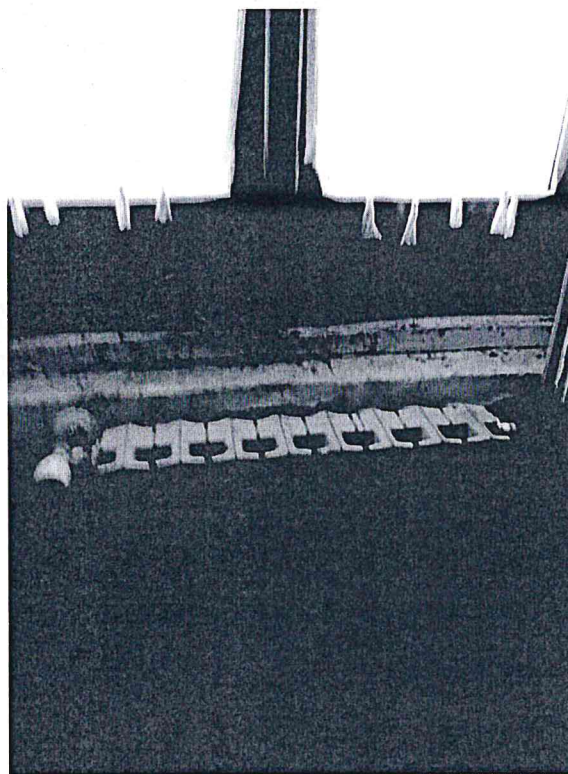



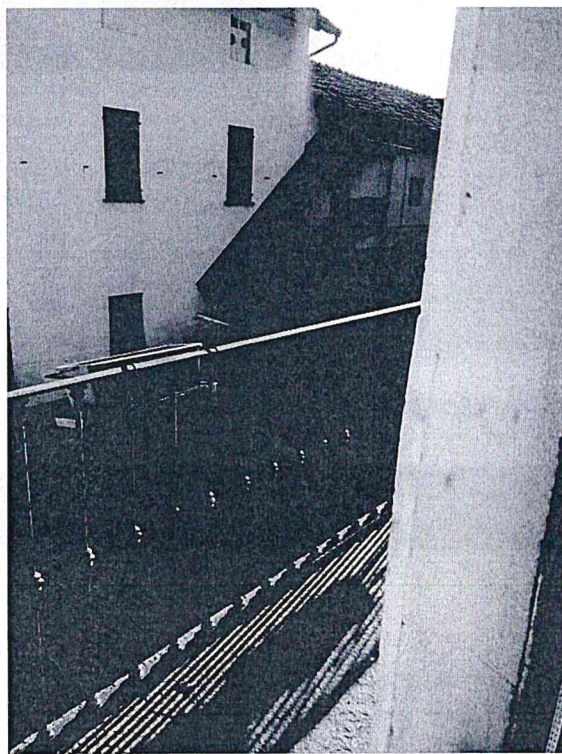

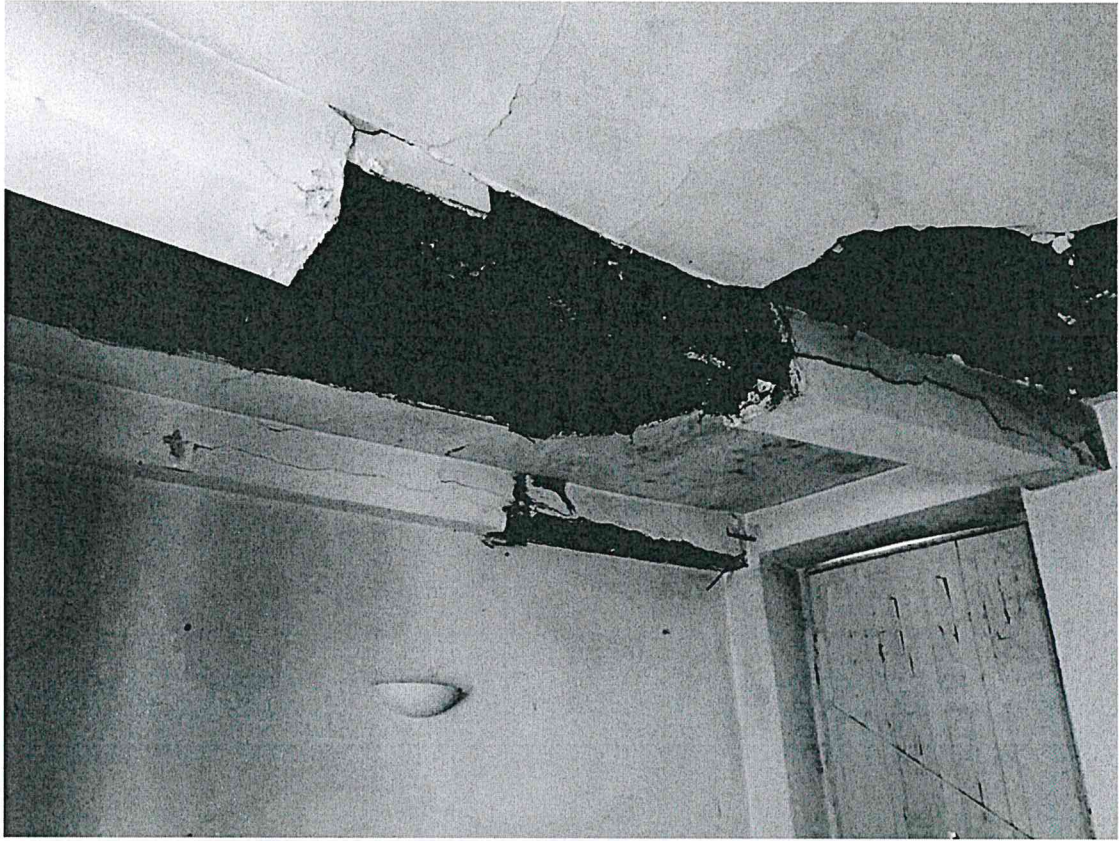

Vista particolare zona colpita dal crollo parziale del sovrastante solaio



