

MODULARIO
F. rig. rend. 487



MINISTERO DELLE FINANZE
DIREZIONE GENERALE DEL CATASTO E DEI SS.TT.EE.
CATASTO EDILIZIO URBANO (RDL 13-4-1939, n. 652)

MOD. ~~BR~~ (CEU)

LIRE
250

Planimetria di u.i.u. in Comune di.....**RIVALTA**..... via **TRENTO**..... civ. **39**

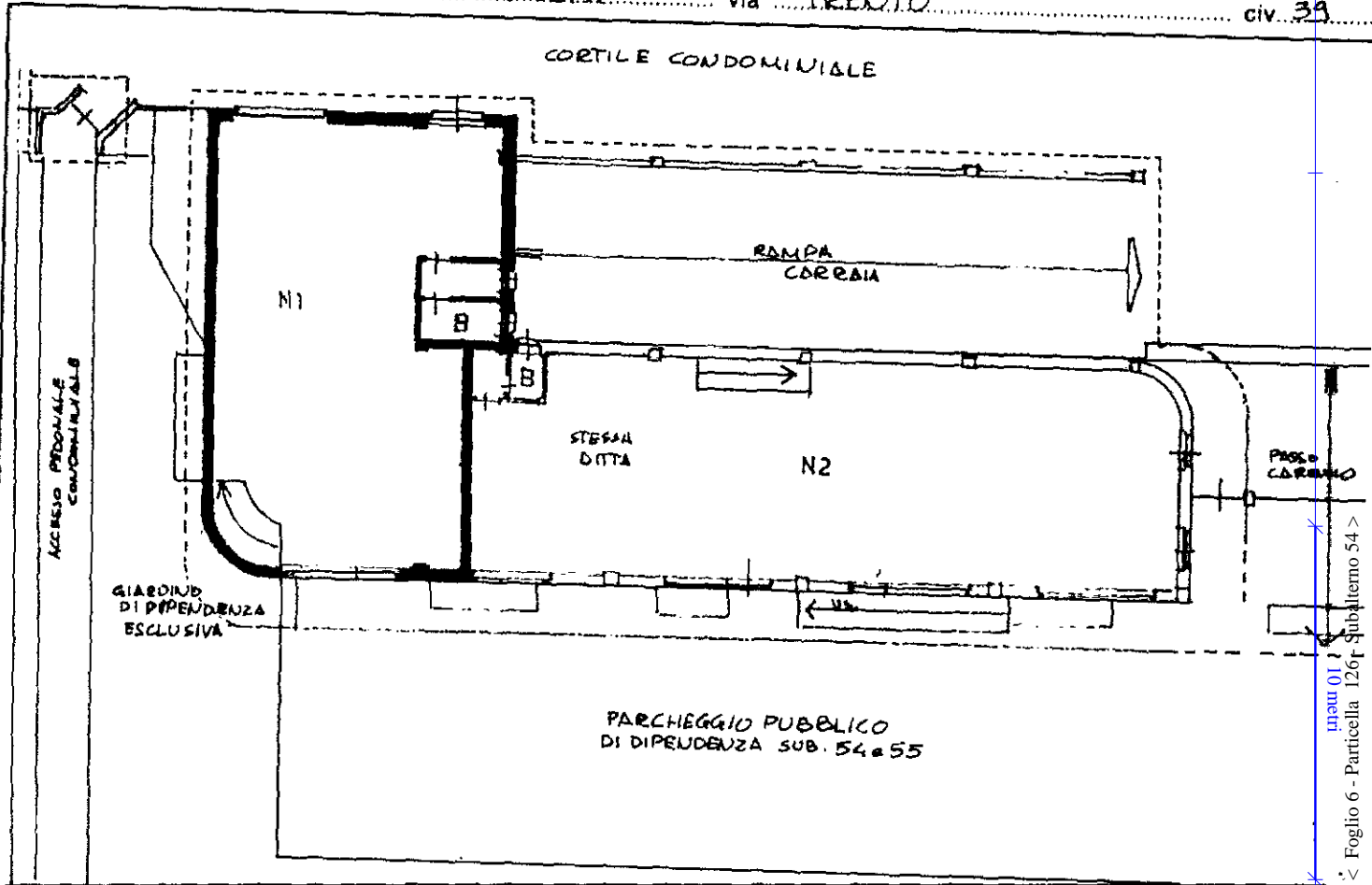

VIA TRENTO

PIANTA PIANO TERRA
H300

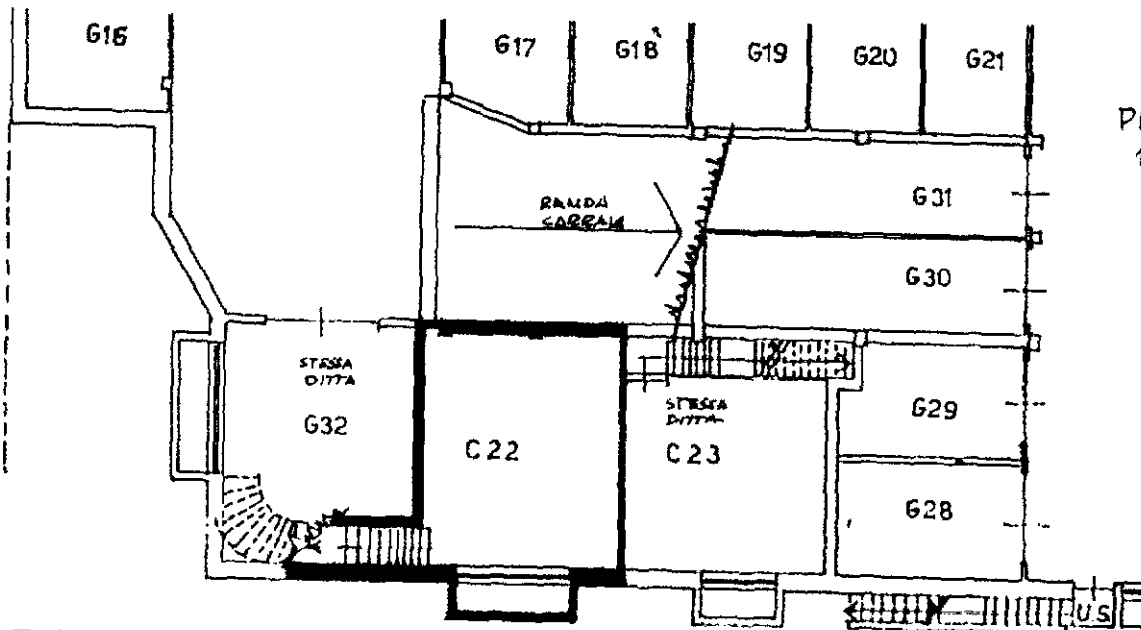

PIANTA PIANO
1° SOTTOSTRADA
H270

ORIENTAMENTO

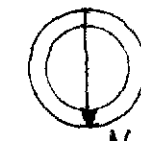

SCALA DI 1:200

Ultima planimetria in atti
 Dichiarazione di N.C.
 Denuncia di variazione
Data presentazione: 10/05/1991 - Data: 21/10/2023
Totale sheet: 6
F. **6**
n. **126** sub. **5A**

Compilata dal **Arch. TOMASINI CLAUDIO**
(Titolo, cognome e nome)
Data: 10/05/1991 - n. T78168 - Richiedente: BNFMSM64R01L219X
Formato stampa richiesta: A4(210x297)
Iscritto all'albo degli Architetti
della provincia di **TORINO** n. **1443**

RISERVATO ALL'UFFICIO

10 MAG. 1991 00

invariabile
Catasto dei Fabbricati - Situazione al 21/10/2023 - Comune di RIVALTA DI TORINO(H335) - Foglio 6 - Particella 1261 Subalterno 54 >
VIA TRENTO n. 39 - Interno N.1 Piano T.