

**Agenzia del Territorio
CATASTO FABBRICATI
Ufficio Provinciale di
Viterbo**

Dichiarazione protocollo n. VT0037453 del 30/03/2006

Planimetria di u.i.u. in Comune di Ronciglione

Via Tre Cannelle

civ. 14-15

Identificativi Catastali:

Sezione:
Foglio: 17
Particella: 78
Subalterno: 17

Compilata da:
Federici Fernando
Iscritto all'albo:
Geometri

Prov. Viterbo

N. 826

Scheda n. 1

Scala 1:200

PIANO TERRA

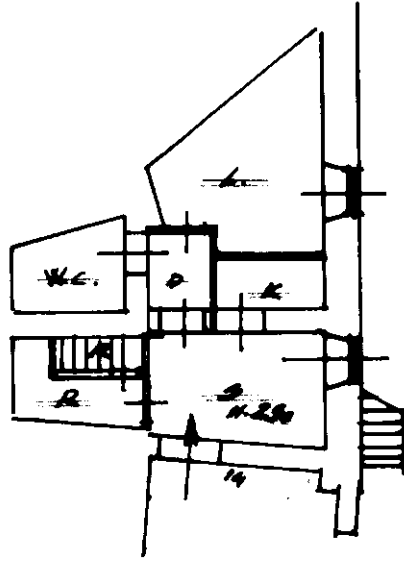

PIANO PRIMO

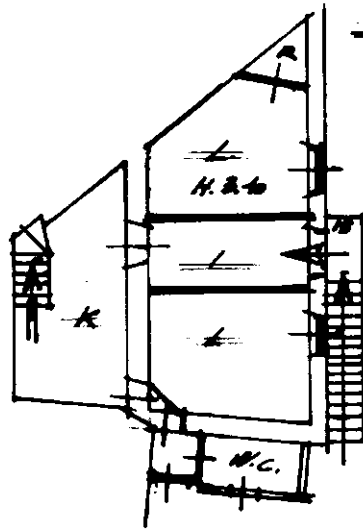

PIANO SECONDO

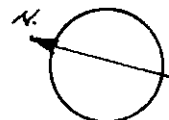
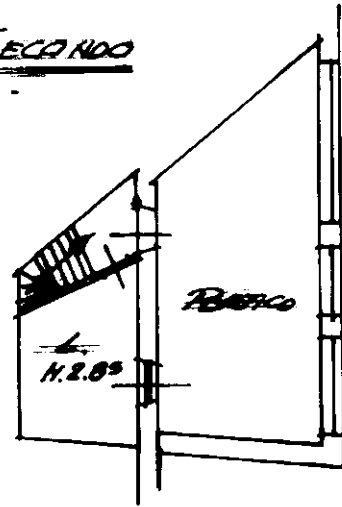

Ultima planimetria in atti